

BYGGESØKNADSTEGNINGER

ALLE FASADER

Tiltakshaver: Lampholmen AS
 Byggeplass: Lerstadveien
 Kommune: Ålesund Gnr. 38 Bnr. 369
 Tiltak: 2008-15 H2 Lerstadveien

Ansvarlig søk/pro:

Dato 03.07.2015
 Arkitekt EH
 Målestokk 1 : 100
 Prosjektnr. 2008-15
 Ark: 501



Lampholmen



Tegninger må ikke benyttes uten samtykke fra LAMPHOLMEN AS
 Gjenbruk, kopiering og misbruk vil bli forfulgt av LAMPHOLMEN AS

A Sportsbod

Rev. Revideringen gjelder

EH 15.03.2016
 Sign. Dato

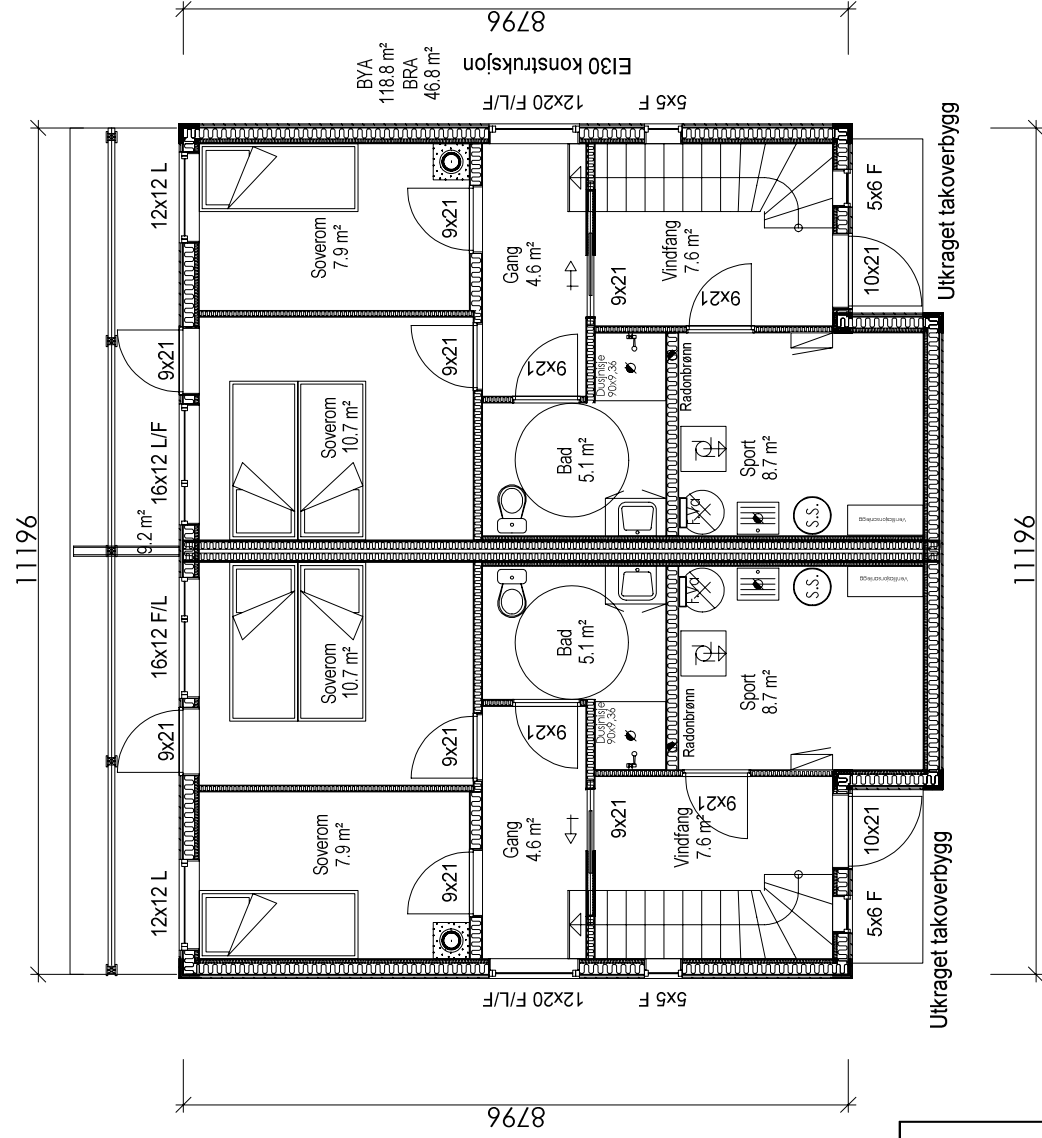

Arealberegninger i hht. NS 3940	Bruksareal BRA i m²	
	Pr etasje	Sum BRA
1. etg. plan	46.8	46.8
2. etg. plan	43.9	43.9
SUM :	90.7	90.7
BYA :	118.8	118.8

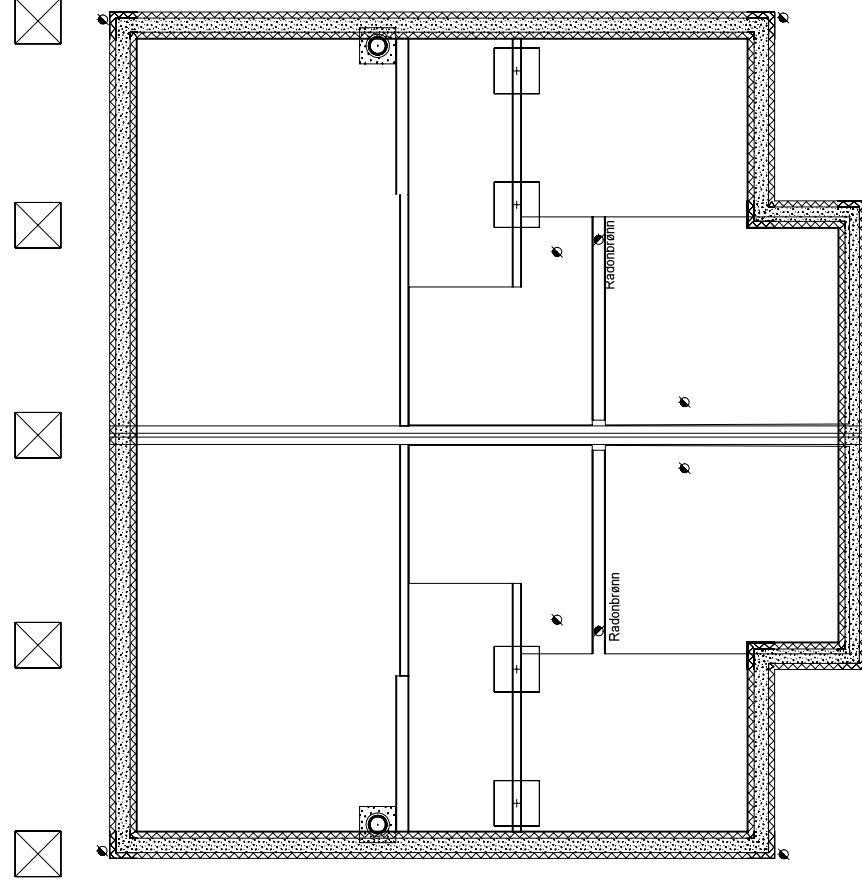

BYGGESØKNADSTEGNINGER
HOVEDPLAN OG KJELLER/GRUNN

Tiltakshaver: Lampholmen AS
Byggeplass: Lerstadveien
Kommune: Ålesund Gnr. 38 Bnr. 369
Tiltak: 2008-15 H2 Lerstadveien



Lampholmen



Lampholmen

Tegninger må ikke benyttes uten samtykke fra LAMPHOLMEN AS
Gjenbruk, kopiering og misbruk vil bli forfulgt av LAMPHOLMEN AS

Dato	03.07.2015
Arkitekt	EH
Målestokk	1 : 100
Prosjektnr.	2008-15
Ark:	503

A Sportsbod
Rev. Revideringen gjelder

EH 15.03.2016
Sign. Dato

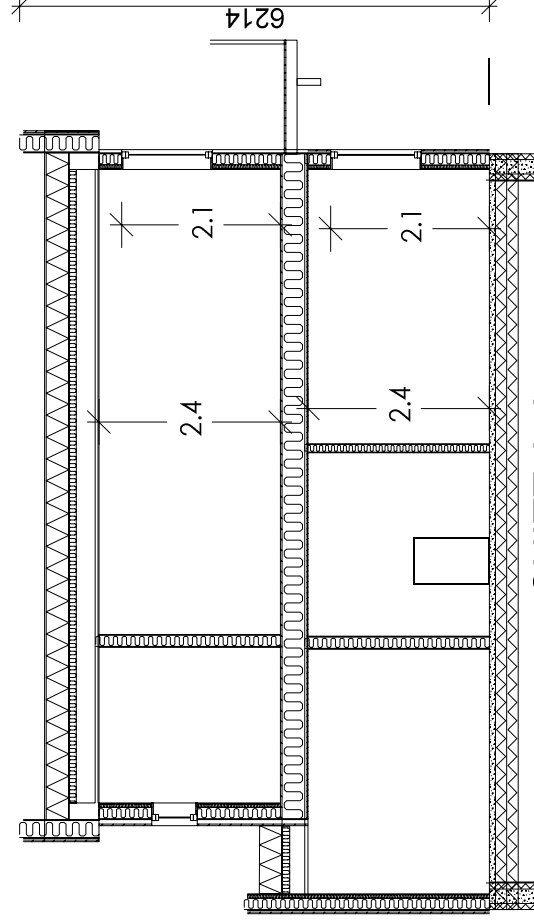
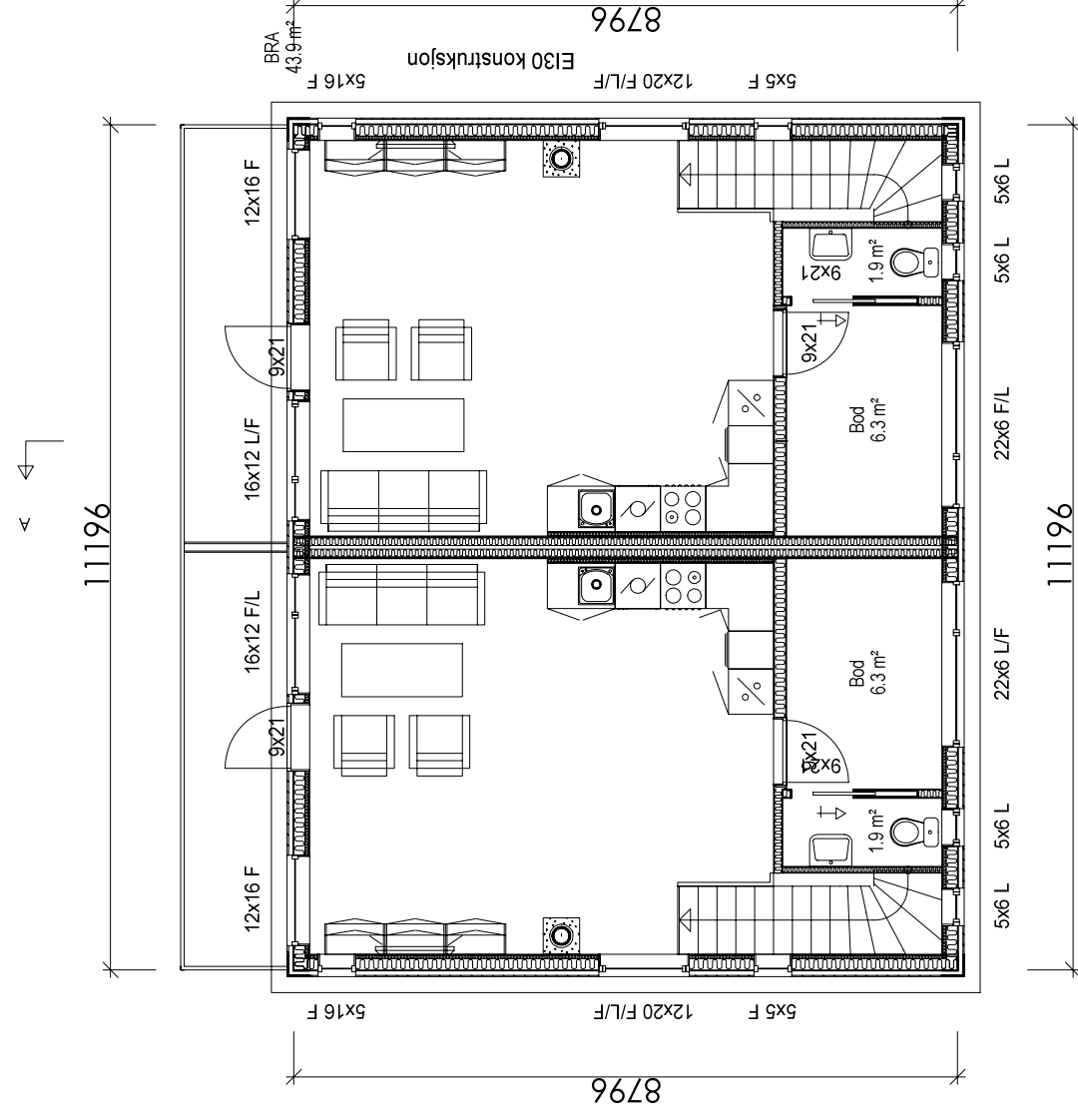

SNITT A-A

BYGGESØKNADSTEGNINGER

LOFT/ TAKPLAN OG SNITT

Tiltakshaver: Lampholmen AS
 Byggeplass: Lerstadveien
 Kommune: Ålesund Gnr. 38 Bnr. 369
 Tiltak: 2008-15 H2 Lerstadveien

UTBYGGER:



Lampholmen



Dato	03.07.2015
Arkitekt	EH
Målestokk	1 : 100
Prosjektnr.	2008-15
Ark:	505

Rev.	A	Sportsbod
		Revideringen gjelder

Sign.	EH	15.03.2016
Dato		

Tegninger må ikke benyttes uten samtykke fra LAMPHOLMEN AS
 Gjenbruk, kopiering og misbruk vil bli forfulgt av LAMPHOLMEN AS

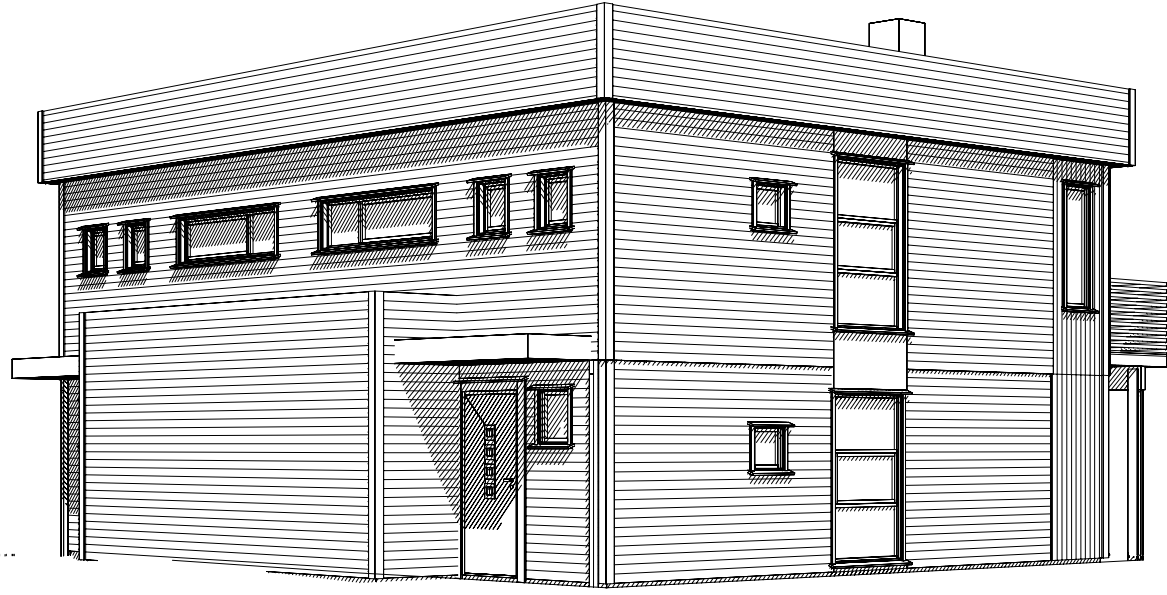
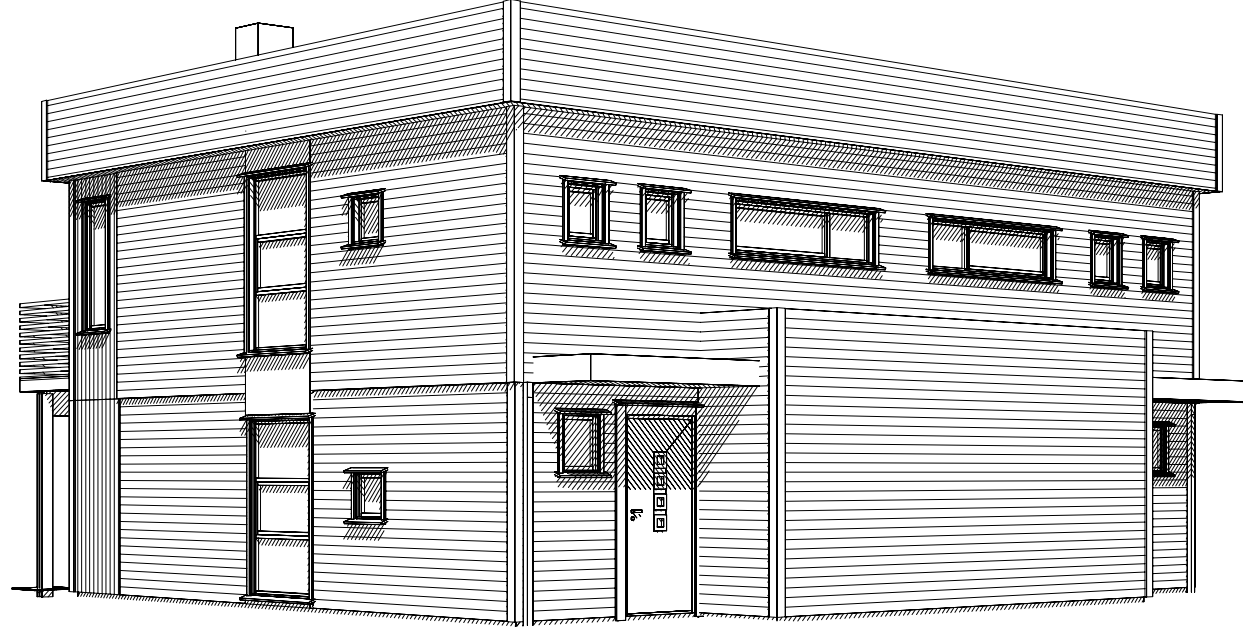

BYGGESKØKNADSTEGNINGER

PERSPEKTIVER

Tiltakshaver: Lampholmen AS
 Byggeplass: Lerstadveien
 Kommune: Ålesund Gnr. 38 Bnr. 369
 Tiltak: 2008-15 H2 Lerstadveien

UTBYGGER:



Lampholmen



Dato 03.07.2015

Arkitekt EH

Målestokk 1 : 100

Prosjektnr. 2008-15

Ark:

506

A Sportsbod

Rev. Revideringen gjelder

EH

Sign.

15.03.2016

Dato

Tegninger må ikke benyttes uten samtykke fra LAMPHOLMEN AS
 Gjenbruk, kopiering og misbruk vil bli forfulgt av LAMPHOLMEN AS