

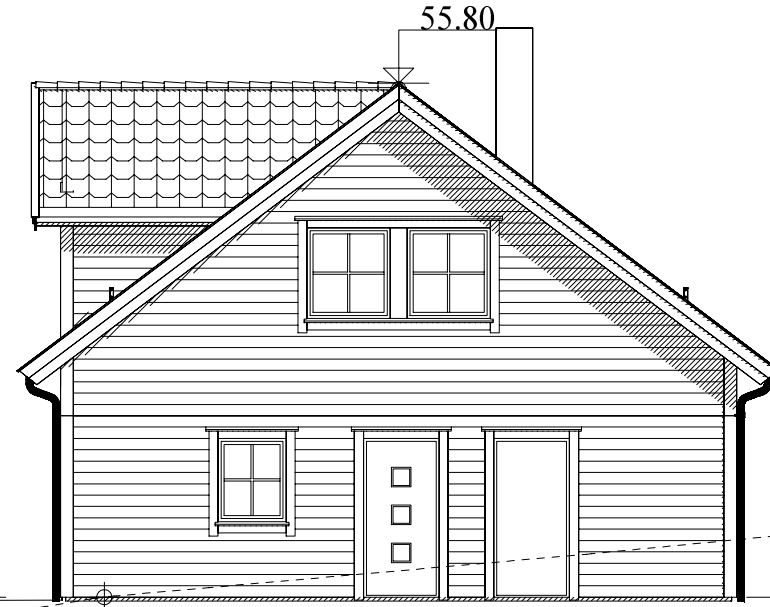

Fasade sør

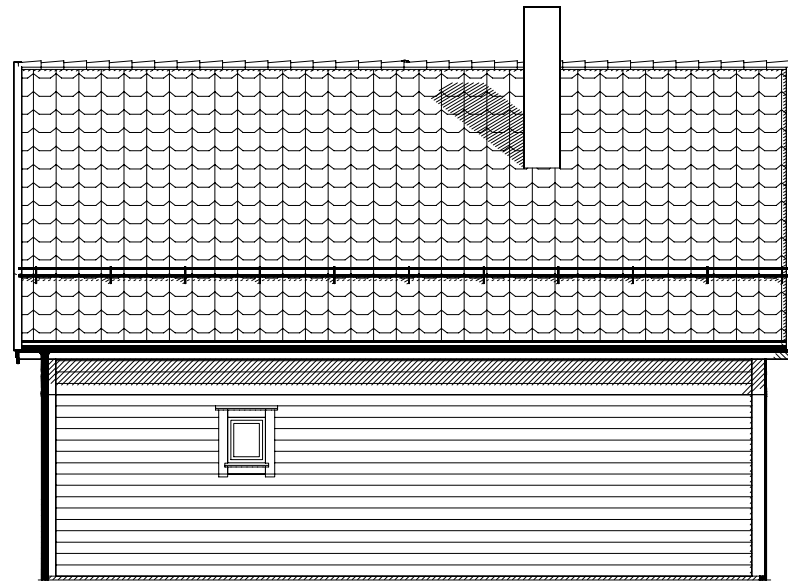

Terrengsnitt Jensplassen  
Tomt 2 - Fasade øst



Fasade nord



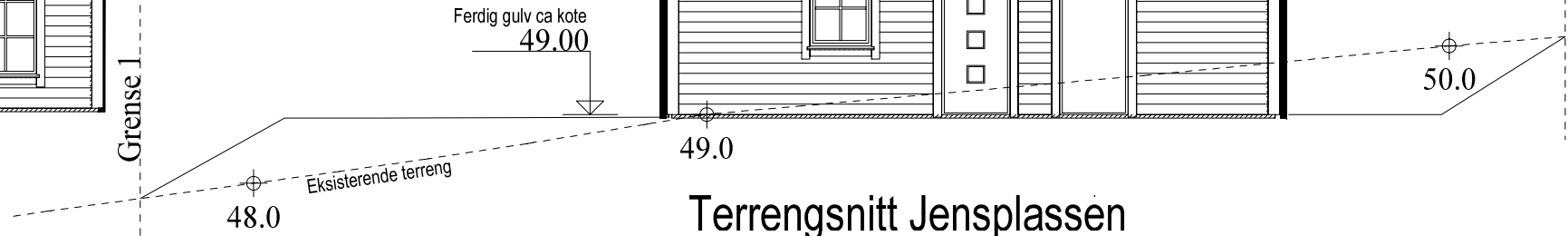

Fasade vest



Med forbehold om feil i kartgrunnlag.  
Alle høyder, mål og avstander må  
kontrolleres på byggeplass før bygging  
og opp mot vedtak. Høyde og plassering  
av evt tekniske anlegg må kontrolleres.

Grense 1  
Grense 2

Dato	15.12.2016
Arkitekt	CH
Målestokk	1 : 100
Prosjektnr.	1155-16
Ark:	501

<b>BYGGESØKNADSTEGNINGER</b>	
FASADER	
Tiltakshaver: Lampholmen AS	Ansvarlig søk/pro: [Redacted]
Byggeplass: Jensplassen Tomt 2	Gnr. 17 Bnr. 134
Kommune: Skodje	Tiltak: Standard A1 bolig med ark
UTBYGGER:	[Redacted]
 	
<small>Tegninger må ikke benyttes uten samtykke fra LAMPHOLMEN AS Gjenbruk, kopiering og misbruk vil bli forfulgt av LAMPHOLMEN AS</small>	

Rev.	A	Tilpasset Husbank	EH	17.04.2018
Rev.	B	Rev. vinduer	EH	09.10.2018
Rev.	C	Rev. vindu	EH	10.10.2018
Rev.	D	Rev planløsning	EH	08.11.2018
Rev.	E	Små rev.	EH	09.11.2018
Rev.	F	Fasade sør+sovletg	EH	31.01.2019

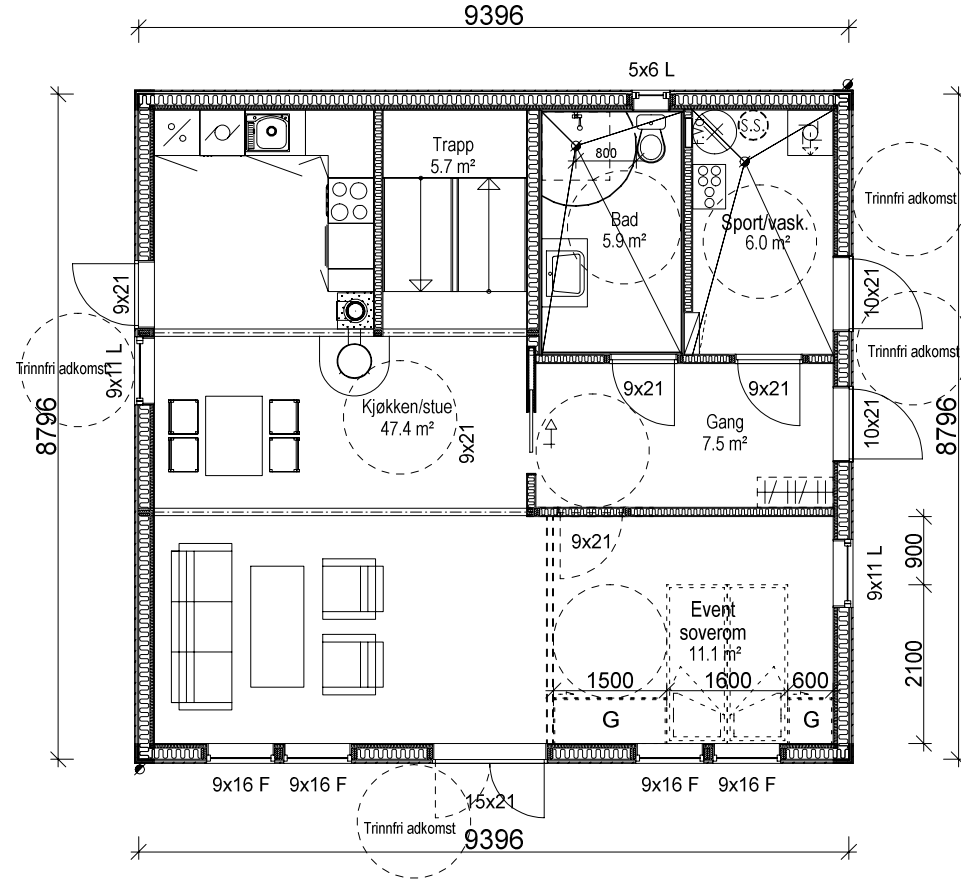
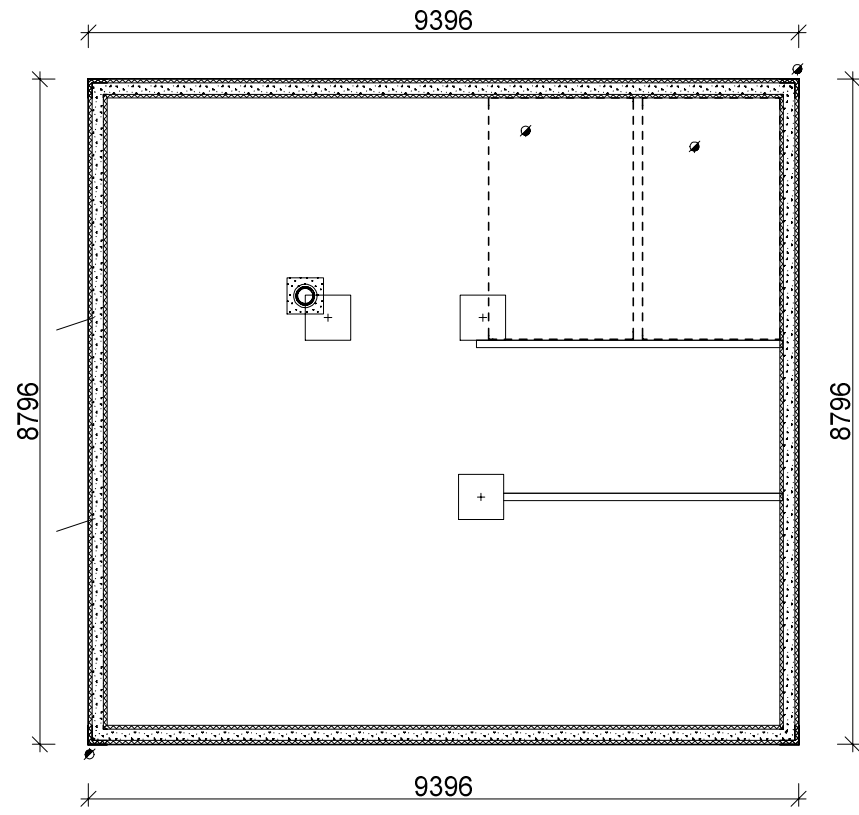

Arealberegninger i hht. NS 3940	Bruksareal BRA i m²	
	Pr etasje	Sum BRA
1. etg. plan	75.2	75.2
2. etg. plan	56.0	56.0
<b>SUM :</b>	<b>131.2</b>	<b>131.2</b>
<b>BYA :</b>	<b>84.6</b>	<b>84.6</b>

## BYGGESØKNADSTEGNINGER

Fundament/grunn og Hovedetasje

Tiltakshaver: Lampholmen AS  
 Byggeplass: Jensplassen Tomt 2  
 Kommune: Skodje  
 Tiltak: Standard A1 bolig med ark

UTBYGGER:

**Lampholmen**



Tegninger må ikke benyttes uten samtykke fra LAMPHOLMEN AS  
 Gjenbruk, kopiering og misbruk vil bli forfulgt av LAMPHOLMEN AS

Dato	15.12.2016
Arkitekt	CH
Målestokk	1 : 100
Prosjektnr.	1155-16
Ark:	503

Rev.	Rev.	Revideringen gjelder	Sign.	Dato
F	EH	Fasade sør+sovletg	EH	31.01.2019
E	EH	Små rev.	EH	09.11.2018
D	EH	Rev. planløsning	EH	08.11.2018
C	EH	Rev. vindu	EH	10.10.2018
B	EH	Rev. vinduer	EH	09.10.2018
A	EH	Tilpasset Husbank	EH	17.04.2018

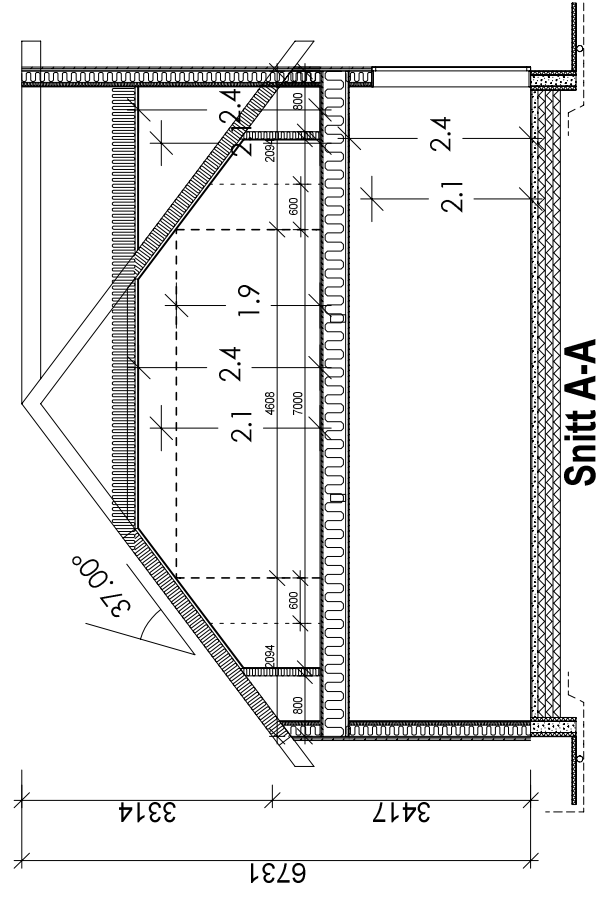
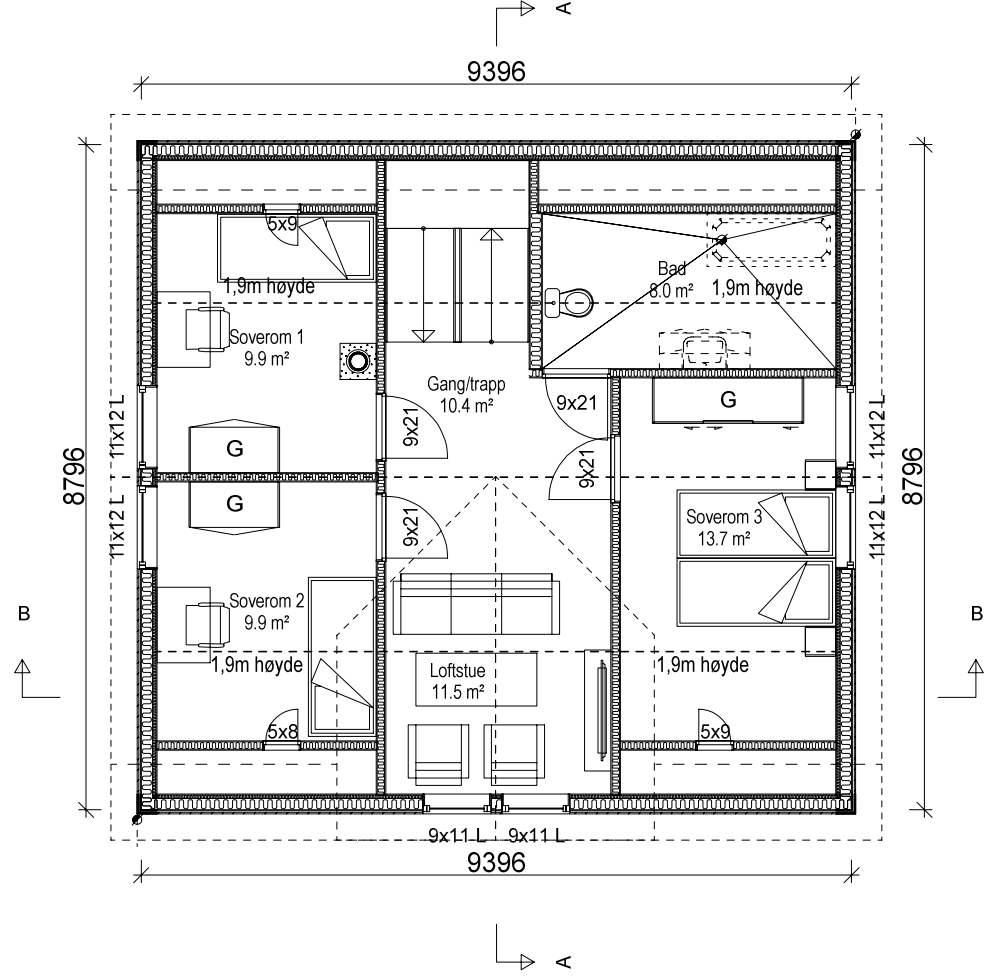

## BYGGESØKNADSTEGNINGER

2 etg/loft og snitt

Tiltakshaver: Lampholmen AS  
 Byggeplass: Jensplassen Tomt 2  
 Kommune: Skodje Gnr. 17 Bnr. 134  
 Tiltak: Standard A1 bolig med ark

UTBYGGER:



Lampholmen



Tegninger må ikke benyttes uten samtykke fra LAMPHOLMEN AS  
 Gjenbruk, kopiering og misbruk vil bli forfulgt av LAMPHOLMEN AS

Dato	15.12.2016
Arkitekt	CH
Målestokk	1 : 100
Prosjektnr.	1155-16
Ark:	505
Ansvarlig søk/pro:	

E	Små rev.	EH	09.11.2018
D	Rev. planløsning	EH	08.11.2018
C	Rev. vindu	EH	10.10.2018
B	Rev. vinduer	EH	09.10.2018
A	Tilpasset Husbank	EH	17.04.2018
Rev.	Revideringen gjelder	Sign.	Dato



**BYGGESØKNADSTEGNINGER**

**PERSPEKTIV**

Tiltakshaver: Lampholmen AS  
 Byggeplass: Jensplassen Tomt 2  
 Kommune: Skodje Gnr. 17 Bnr. 134  
 Tiltak: Standard A1 bolig med ark

Ansvarlig søk/pro:

UTBYGGER:



**Lampholmen**



Tegninger må ikke benyttes uten samtykke fra LAMPHOLMEN AS  
 Gjenbruk, kopiering og misbruk vil bli forfulgt av LAMPHOLMEN AS

Dato 15.12.2016

Arkitekt CH

Målestokk 1 : 100

Prosjektnr. 1155-16

Ark: 507

F	Fasade sør+sov/letg	EH	31.01.2019
E	Små rev.	EH	09.11.2018
D	Rev. planløsning	EH	08.11.2018
C	Rev. vindu	EH	10.10.2018
B	Rev. vinduer	EH	09.10.2018
A	Tilpasset Husbank	EH	17.04.2018
Rev.	Revideringen gjelder	Sign.	Dato