

**BYGGESØKNADSTEGNINGER**

**FASADER**

Tiltakshaver: Lampholmen AS

Byggeplass: Vigra

Kommune: GISKE

Tiltak: Enebolig

Gnr. 1

Bnr. 664

Ansvarlig søk/pro:

Dato 07.03.2017

Arkitekt CH

Målestokk 1 : 100

Prosjektnr. 1118-16

Ark: 501

UTBYGGER:  **Lampholmen**



Tegninger må ikke benyttes uten samtykke fra LAMPHOLMEN AS  
Gjenbrukt, kopiering og misbruk vil bli forfulgt av LAMPHOLMEN AS

Rev. B Skyvedør 1.etg+2.etg EH 13.03.2017

A Renne/nedløp vind stue CH 07.03.2017

Rev. Revideringen gjelder Sign. Dato

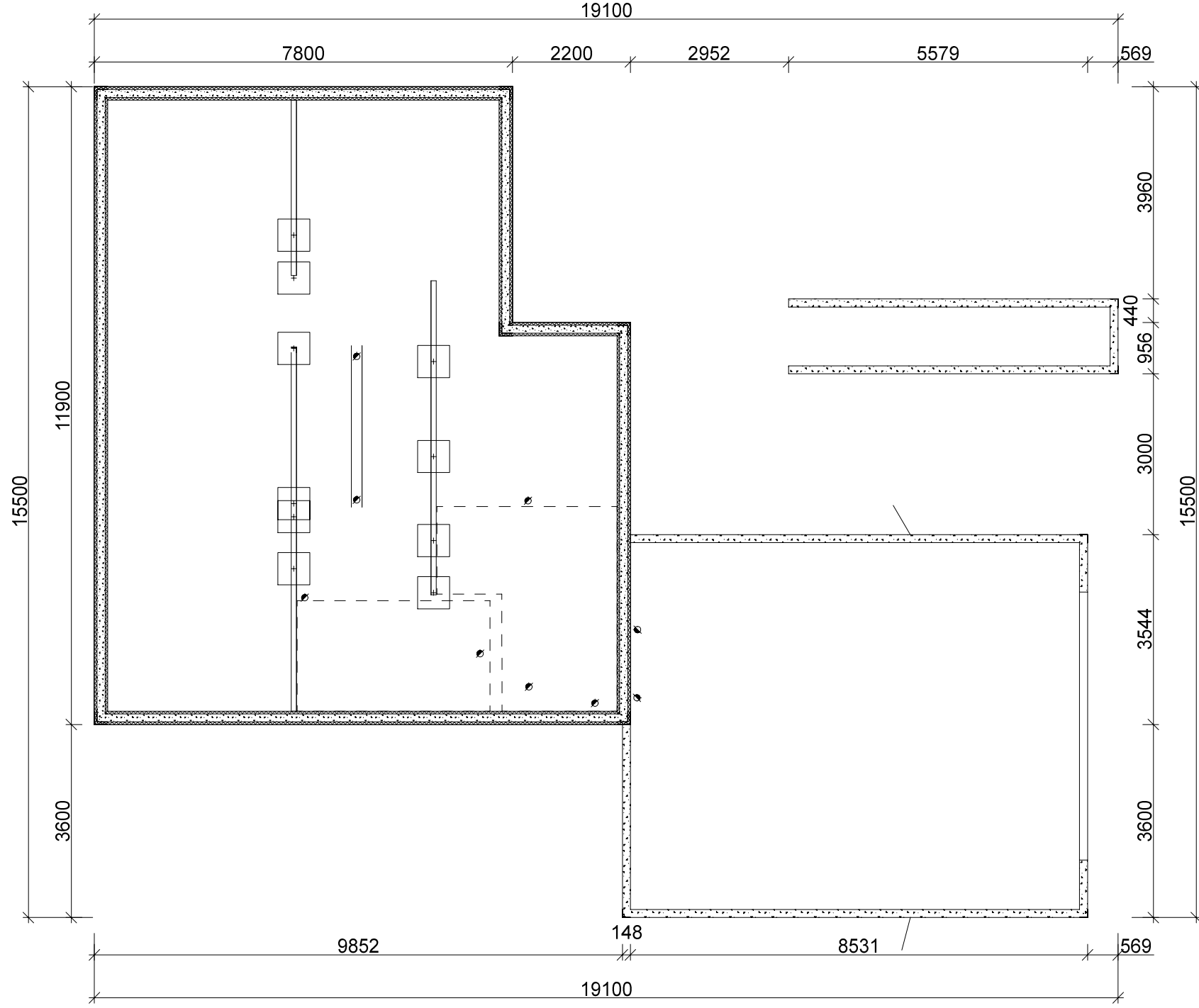

## BYGGESØKNADSTEGNINGER

### GRUNN

Tiltakshaver: Lampholmen AS  
 Byggeplass: Vigra  
 Kommune: Giske  
 Tiltak: Enebolig

Gnr. 1 Bnr. 664

Ansvarlig søk/pro:



**Lampholmen**



Tegninger må ikke benyttes uten samtykke fra LAMPHOLMEN AS  
 Gjenbruk, kopiering og misbruk vil bli forfulgt av LAMPHOLMEN AS

Dato 07.03.2017

Arkitekt CH

Målestokk 1 : 100

Prosjektnr. 1118-16

Ark:

503

B Skyvedør 1.etg+2.etg EH 13.03.2017

A Renne/nedløp vind stue CH 07.03.2017

Rev. Revideringen gjelder

Sign.

Dato

Ø

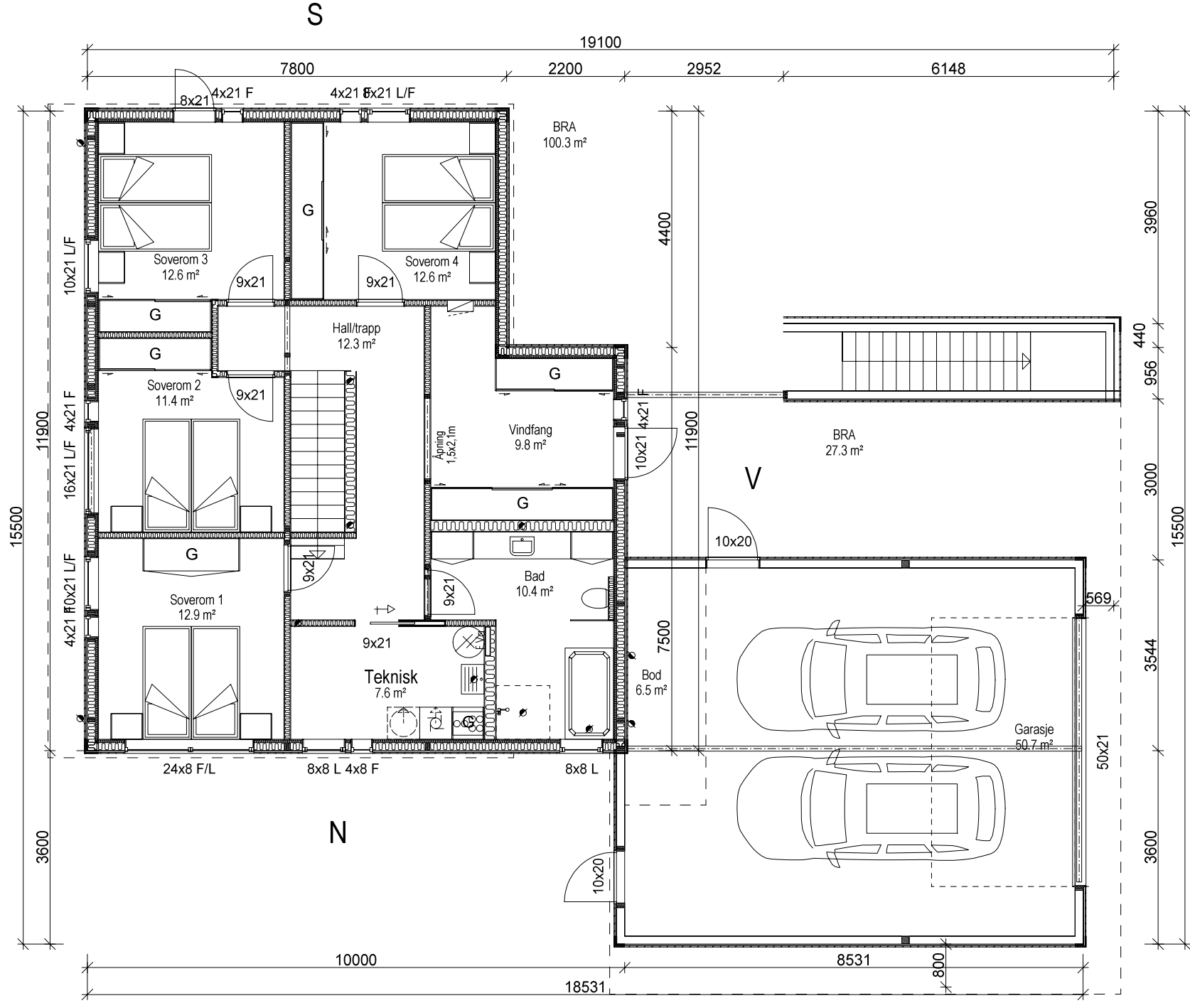

## BYGGESØKNADSTEGNINGER

1 ETG

Tiltakshaver: Lampholmen AS  
 Byggeplass: Vigra  
 Kommune: Giske  
 Tiltak: Enebolig

Gnr. 1 Bnr. 664



Lampholmen



UTBYGGER: **Lampholmen**

Tegninger må ikke benyttes uten samtykke fra LAMPHOLMEN AS  
 Gjenbruk, kopiering og misbruk vil bli forfulgt av LAMPHOLMEN AS

Dato 07.03.2017

Arkitekt CH

Målestokk 1 : 100

Prosjektnr. 1118-16

Ark:

504

B Skyvedør 1.etg+2.etg EH 13.03.2017

A Renne/nedløp vind stue CH 07.03.2017

Rev. Revideringen gjelder

Sign.

Dato

Arealberegninger i hht. NS 3940	Bruksareal BRA i m <sup>2</sup>			Sum BRA
	Pr etasje	Utvendig bod/garasje	Åpent over- bygg areal og carport	
1. etg. plan	100.3	61.0	23.1	184.4
2. etg. plan	100.3	0.0	43.0	143.3
<b>SUM :</b>	<b>200.6</b>	<b>61.0</b>	<b>66.1</b>	<b>327.7</b>
<b>BYA :</b>	<b>234.8</b>	<b>0.0</b>	<b>0.0</b>	<b>234.8</b>

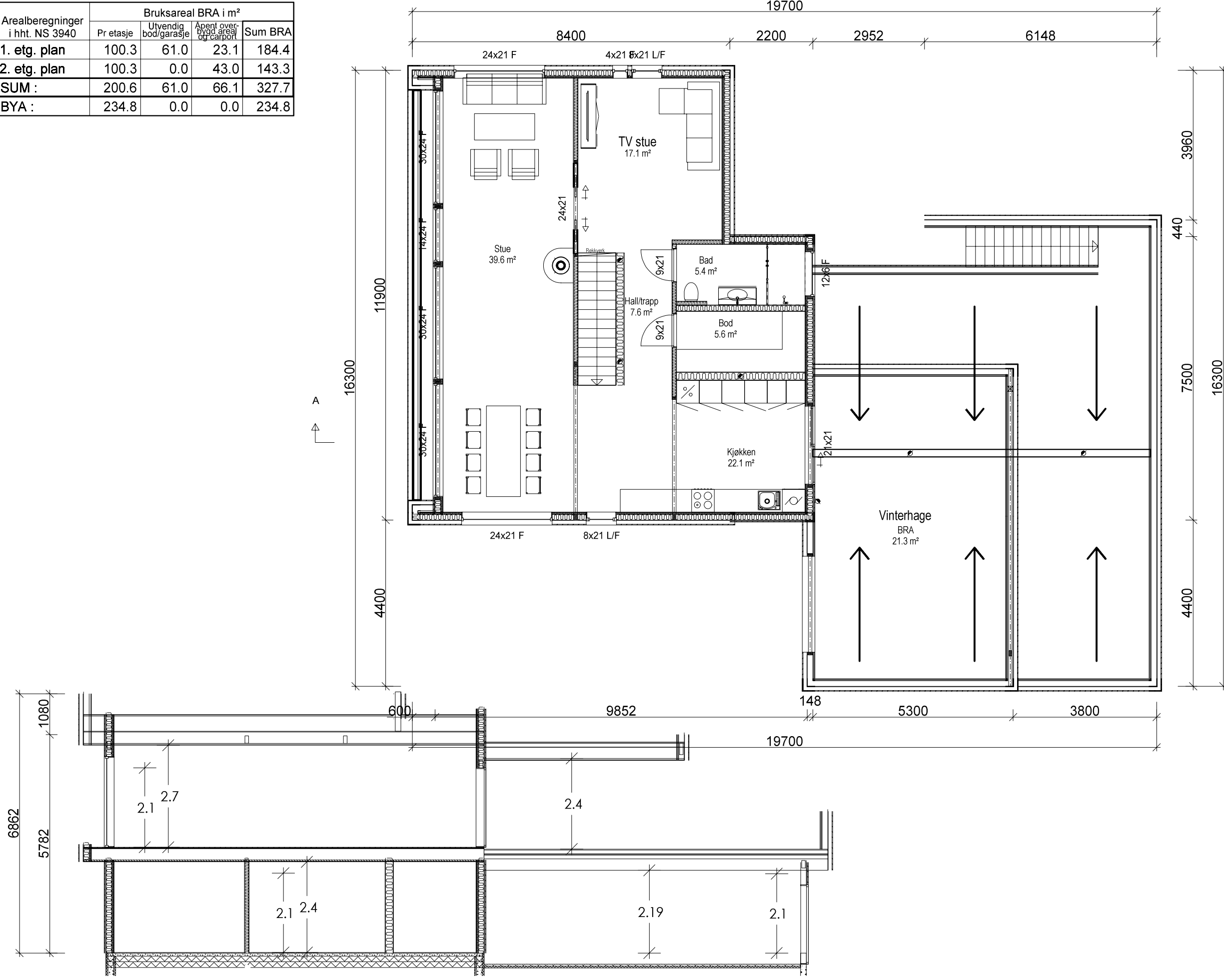

<b>BYGGESØKNADSTEGNINGER</b>		Dato 07.03.2017	
2 ETG/SNITT		Arkitekt CH	
Tiltakshaver: Lampholmen AS		Målestokk 1 : 100	
Byggeplass: Vigra		Prosjektnr. 1118-16	
Kommune: GISKE		Ark: 505	
Tiltak: Enebolig		Ansvarlig søk/pro: 505	
UTBYGGER: Lampholmen		Dato 13.03.2017	
Tegnninger må ikke benyttes uten samtykke fra LAMPHOLMEN AS		Sign. EH	
Gjenbruk, kopiering og misbruk vil bli forfulgt av LAMPHOLMEN AS		Rev. A	
		Rev. B	
		Rev. CH	
		Dato 07.03.2017	



**Lampholmen**  
AS

UTBYGGER:  
Tiltakshaver: Lampholmen AS  
Byggeplass: Vigra  
Kommune: GISKE  
Tiltak: Enebolig



**Lampholmen**  
AS

UTBYGGER:  
Tiltakshaver: Lampholmen AS  
Byggeplass: Vigra  
Kommune: GISKE  
Tiltak: Enebolig

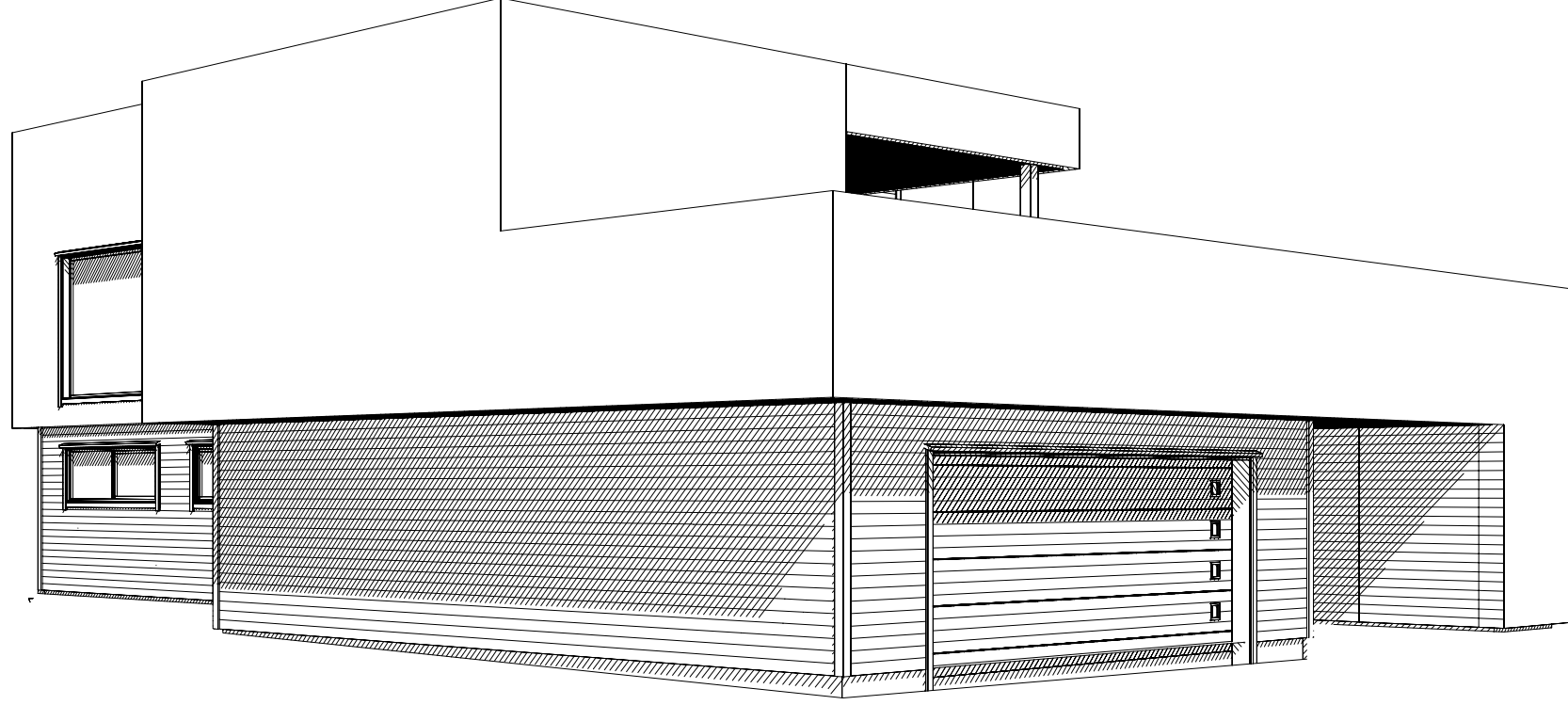
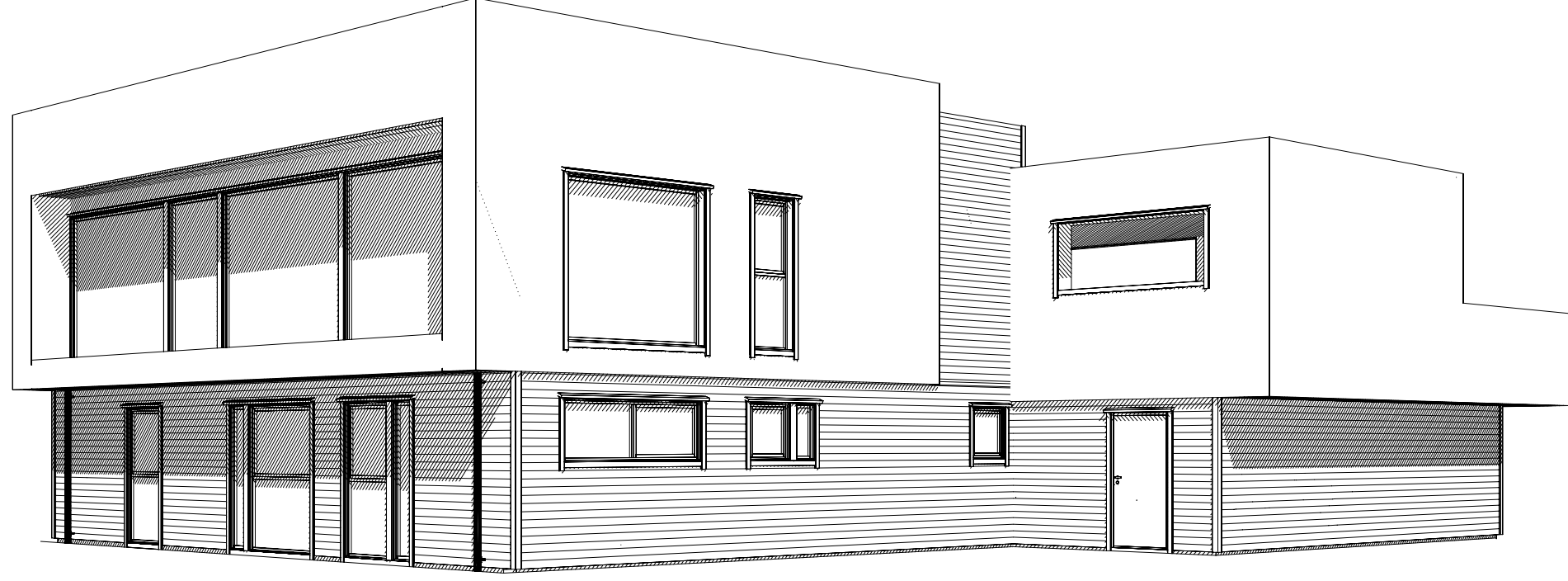

## BYGGESØKNADSTEGNINGER

### PERSPEKTIVER

Tiltakshaver: Lampholmen AS  
 Byggeplass: Vigra  
 Kommune: Giske  
 Tiltak: Enebolig

Gnr. 1 Bnr. 664

Ansvarlig søk/pro:

Dato 07.03.2017

Arkitekt CH

Målestokk 1 : 100

Prosjektnr. 1118-16

Ark: 506

UTBYGGER:



**Lampholmen**



Tegninger må ikke benyttes uten samtykke fra LAMPHOLMEN AS  
 Gjenbruk, kopiering og misbruk vil bli forfulgt av LAMPHOLMEN AS

B	Skyvedør 1.etg+2.etg	EH	13.03.2017
A	Renne/nedløp vind stue	CH	07.03.2017
Rev.	Revideringen gjelder	Sign.	Dato





## BYGGESØKNADSTEGNINGER

### PERSPEKTIVER

Tiltakshaver: Lampholmen AS  
 Byggeplass: Vigra  
 Kommune: GISKE  
 Tiltak: Enebolig

Gnr. 1 Bnr. 664

Ansvarlig søk/pro:

Dato 07.03.2017

Arkitekt CH

Målestokk 1 : 100

Prosjektnr. 1118-16

Ark: 507

UTBYGGER:



**Lampholmen**



Tegninger må ikke benyttes uten samtykke fra LAMPHOLMEN AS  
 Gjenbruk, kopiering og misbruk vil bli forfulgt av LAMPHOLMEN AS

B	Skyvedør 1.etg+2.etg	EH	13.03.2017
A	Renne/nedløp vind stue	CH	07.03.2017
Rev.	Revideringen gjelder	Sign.	Dato