



<b>BYGGESØKNADSTEGNINGER</b>		Dato	19.06.2019
<b>FASADER</b>		Arkitekt	EH
Tiltakshaver: LAMPHOLMEN AS		Målestokk	1 : 100
Byggeplass: Trolldalen BK2 - Bygg 1		Prosjektnr.	2005-19
Kommune: Haram kommune		Ark:	501
Tiltak: H2 2-MANNSBOLIG			
Gnr. 72 Bnr. 456			
 UTBYGGER: Lampholmen			
Ansvarlig søk/proj: 			
Tegninger må ikke benyttes uten samtykke fra LAMPHOLMEN AS Gjenbruk, kopiering og misbruk vil bli forfulgt av LAMPHOLMEN AS			
A	Endret planløsning	EH	09.10.2020
Rev.	Revideringen gjelder	Sign.	Dato



Ferdig gulv ca kote  
50.80

Med forbehold om feil i kartgrunnlag.  
Alle høyder, mål og avstander må  
kontrolleres på byggeplass før bygging  
og opp mot vedtak. Høyde og plassering  
av evt tekniske anlegg må kontrolleres.  
Bygningsdeler nærmere enn 8 meter må  
brannsikres iht forskrifter.

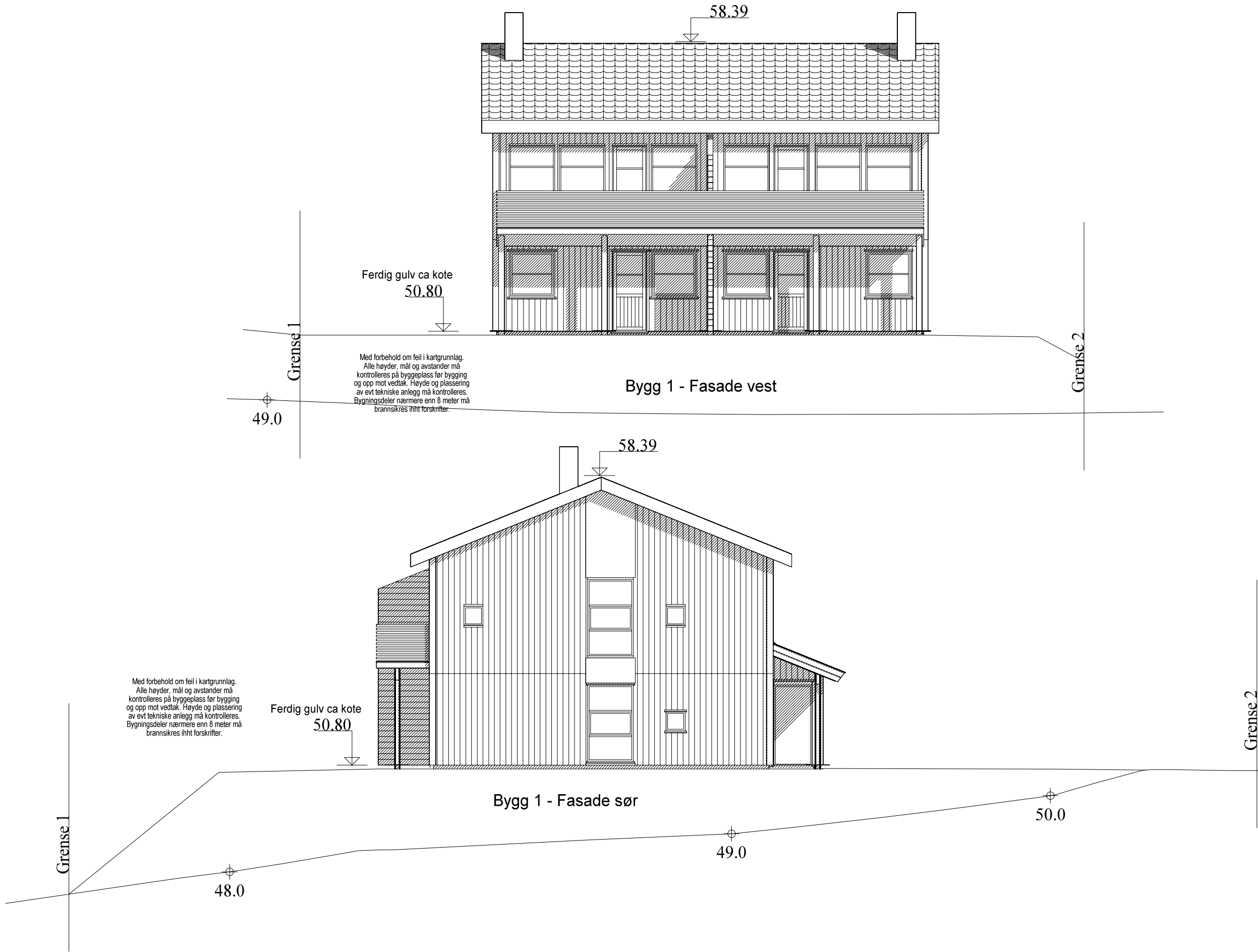
Bygg 1 - Fasade vest

Ferdig gulv ca kote  
50.80

Med forbehold om feil i kartgrunnlag.  
Alle høyder, mål og avstander må  
kontrolleres på byggeplass før bygging  
og opp mot vedtak. Høyde og plassering  
av evt tekniske anlegg må kontrolleres.  
Bygningsdeler nærmere enn 8 meter må  
brannsikres iht forskrifter.

Bygg 1 - Fasade sør

<b>BYGGESØKNADSTEGNINGER</b>		Dato	19.06.2019
<b>FASADER</b>		Arkitekt	EH
Tiltakshaver: LAMPHOLMEN AS		Målestokk	1 : 100
Byggeplass: Trilledalen BK2 - Bygg 1		Prosjektnr.	2005-19
Kommune: Haram kommune		Ark:	502
Tiltak: H2 2-MANNSBOLIG		Ansvarlig søk/pro: 502	
Gnr. 72 Bnr. 456		Rev. Revideringen gjelder	
UTBYGGER: 		A Endret planløsning	
Tegninger må ikke benyttes uten samtykke fra LAMPHOLMEN AS		EH 09.10.2020	
Gjenbruk, kopiering og misbruk vil bli forfulgt av LAMPHOLMEN AS		Sign. Dato	

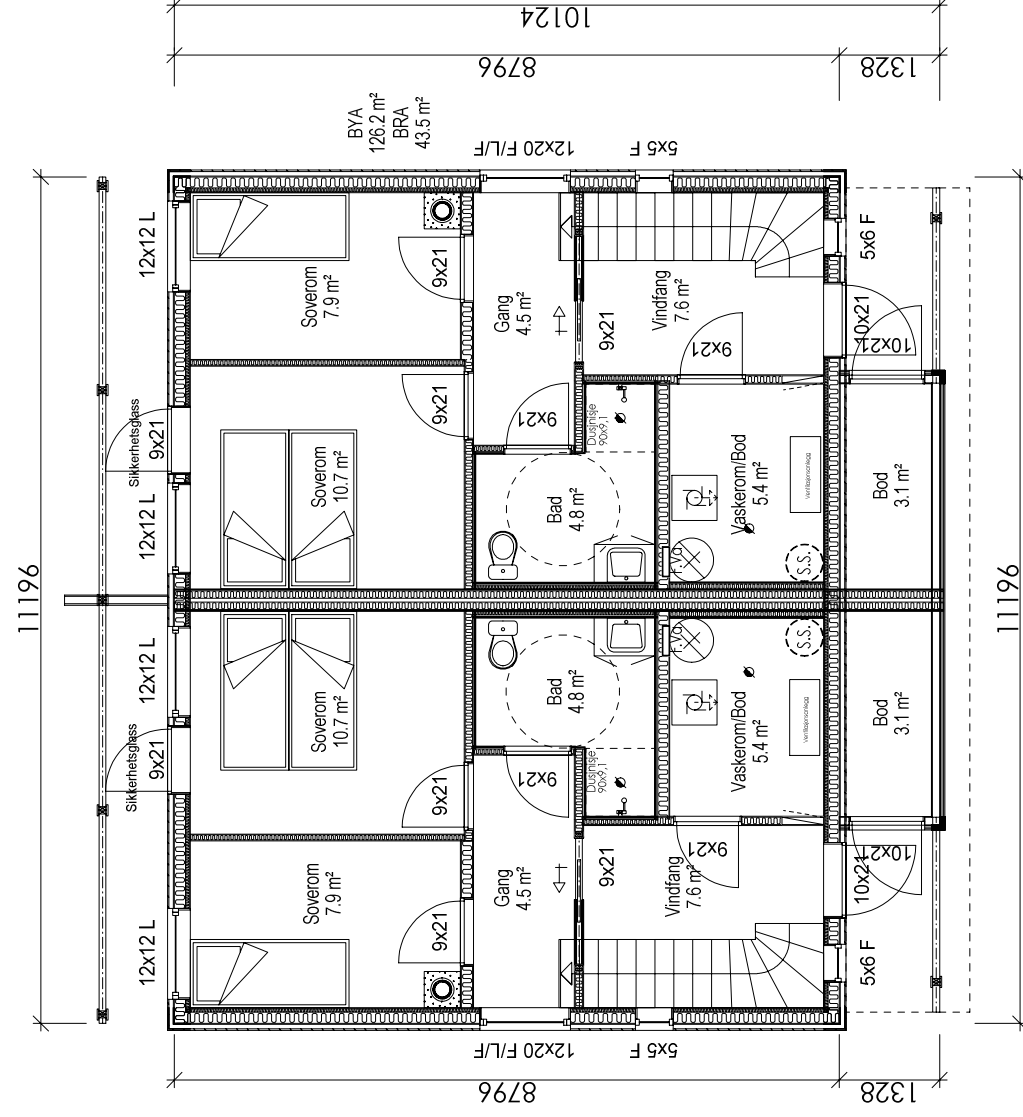

Arealberegninger i hht. NS 3940	Bruksareal BRA i m²		
	Pr etasje	Utvendig bod/garasje	Sum BRA
1. etg. plan	43.5	3.1	46.6
2. etg. plan	43.9	0.0	43.9
<b>SUM :</b>	<b>87.4</b>	<b>3.1</b>	<b>90.5</b>
<b>BYA :</b>	<b>134.0</b>	<b>0.0</b>	<b>134.0</b>

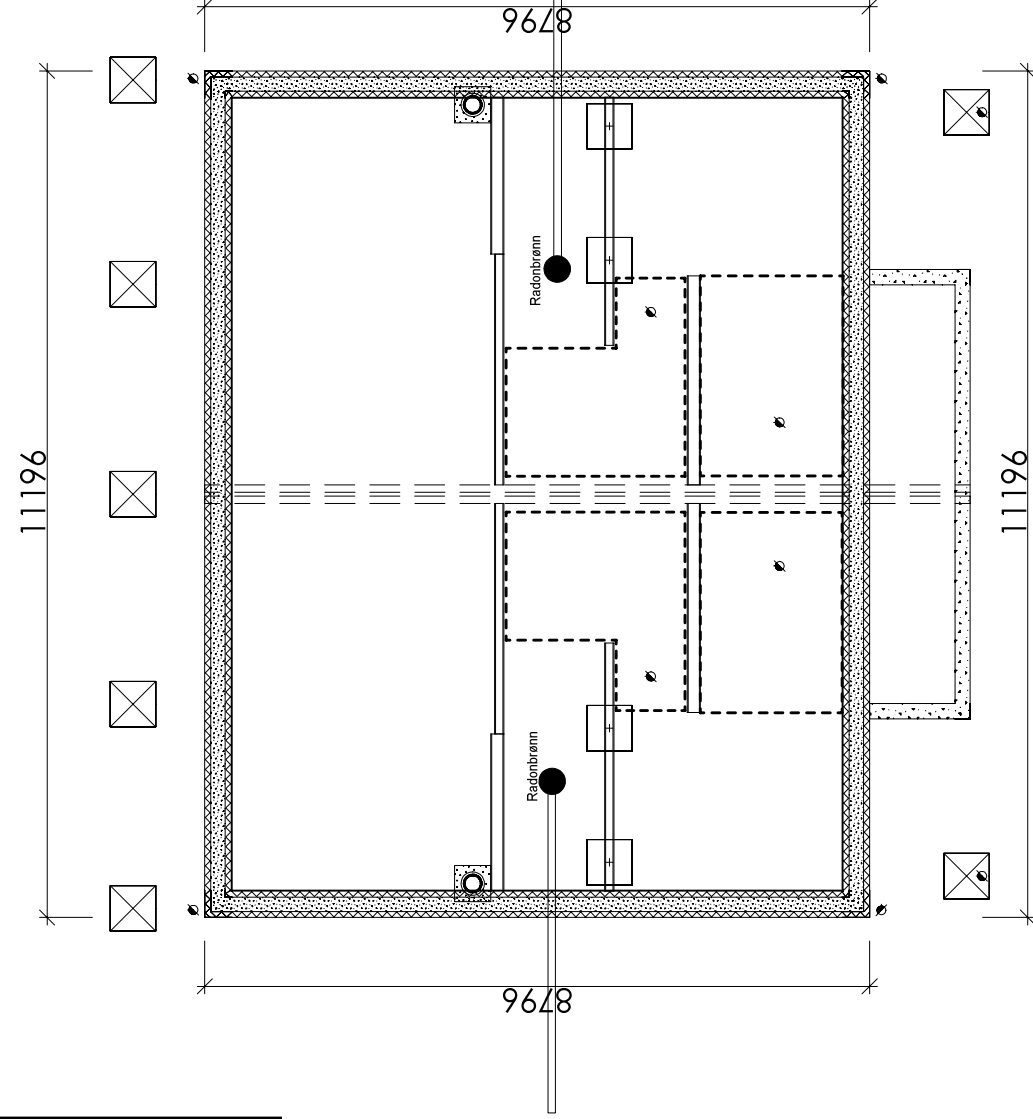

Mindre avvik på areal kan forekomme.  
Kasser/medføring pga tekniske installasjoner  
kan forekomme.  
Påføringer kan forekomme.  
Sikkerhetsglass må brukes der det er krav til dette

## BYGGESØKNADSTEGNINGER

### HOVEDPLAN OG KJELLER/GRUNN

Tiltakshaver: LAMPHOLMEN AS  
Byggeplass: Trøldalen BK2 - Bygg 1  
Kommune: Haram kommune Gnr. 72 Bnr. 456  
Tiltak: H2 2-MANNSBOLIG

UTBYGGER:

**Lampholmen**



Tegninger må ikke benyttes uten samtykke fra LAMPHOLMEN AS  
Gjenbruk, kopiering og misbruk vil bli forfulgt av LAMPHOLMEN AS

Dato	19.06.2019
Arkitekt	EH
Målestokk	1 : 100
Prosjektnr.	2005-19
Ark:	503

Ansvarlig søk/pro:

Rev.	A	Endret planløsning	EH	09.10.2020
		Revideringen gjelder	Sign.	Dato

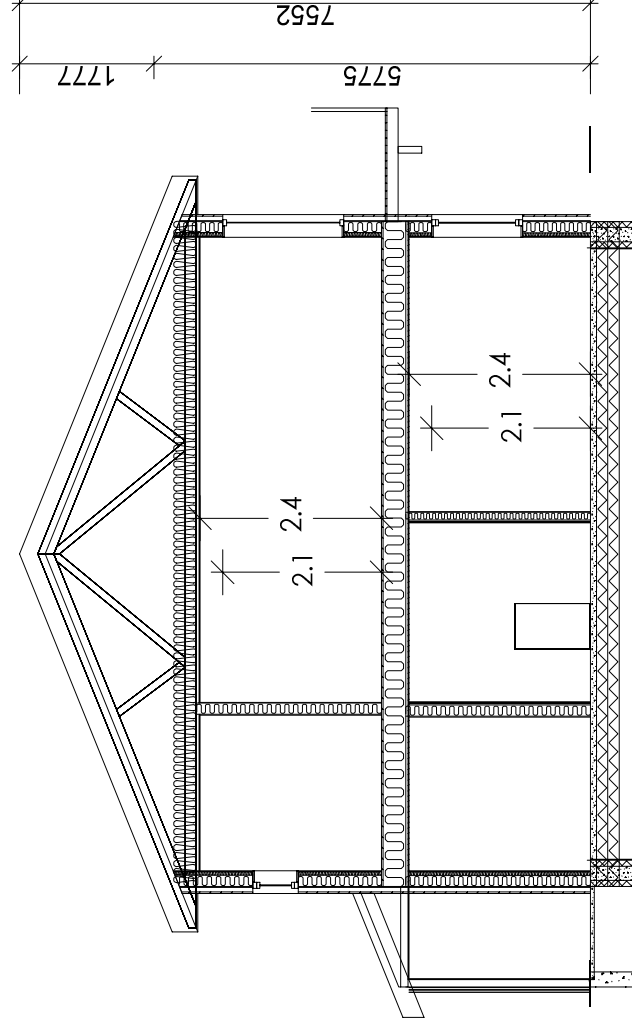
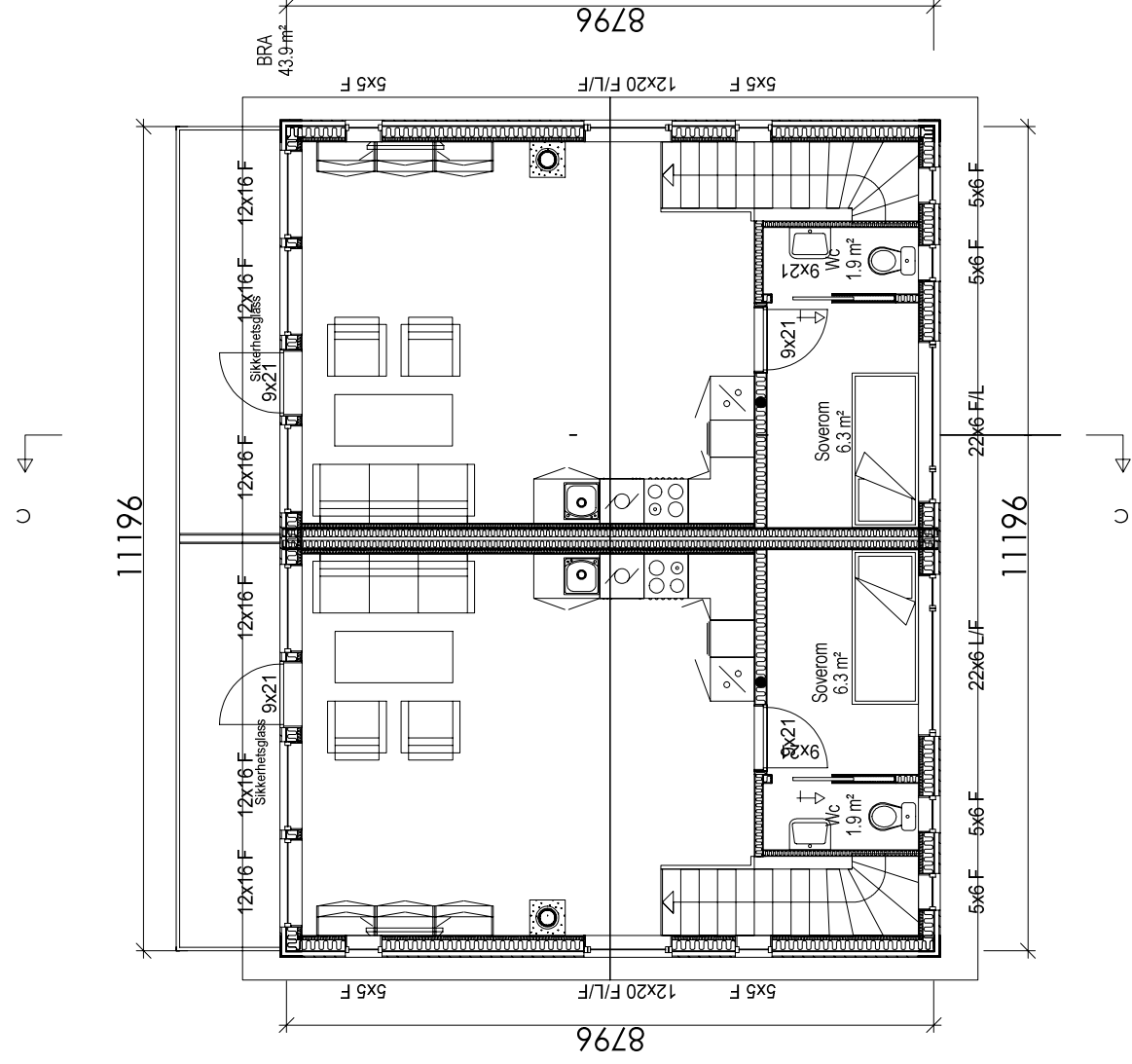

Mindre avvik på areal kan forekomme.  
Kasser/nedføring pga. tekniske installasjoner kan forekomme.  
Påføringer kan forekomme.  
Sikkerhetsglass må brukes der det er krav til dette.

## BYGGESØKNADSTEGNINGER

### LOFT/ TAKPLAN OG SNITT

Tiltakshaver: LAMPHOLMEN AS  
Byggeplass: Trøldalen BK2 - Bygg 1  
Kommune: Haram kommune Gnr. 72 Bnr. 456  
Tiltak: H2 2-MANNSBOLIG

UTBYGGER:



Tegninger må ikke benyttes uten samtykke fra LAMPHOLMEN AS  
Gjenbruk, kopiering og misbruk vil bli forfulgt av LAMPHOLMEN AS

Dato	19.06.2019
Arkitekt	EH
Målestokk	1 : 100
Prosjektnr.	2005-19
Ark:	505

A | Endret planløsning  
Rev. | Revideringen gjelder

EH | 09.10.2020  
Sign. | Dato

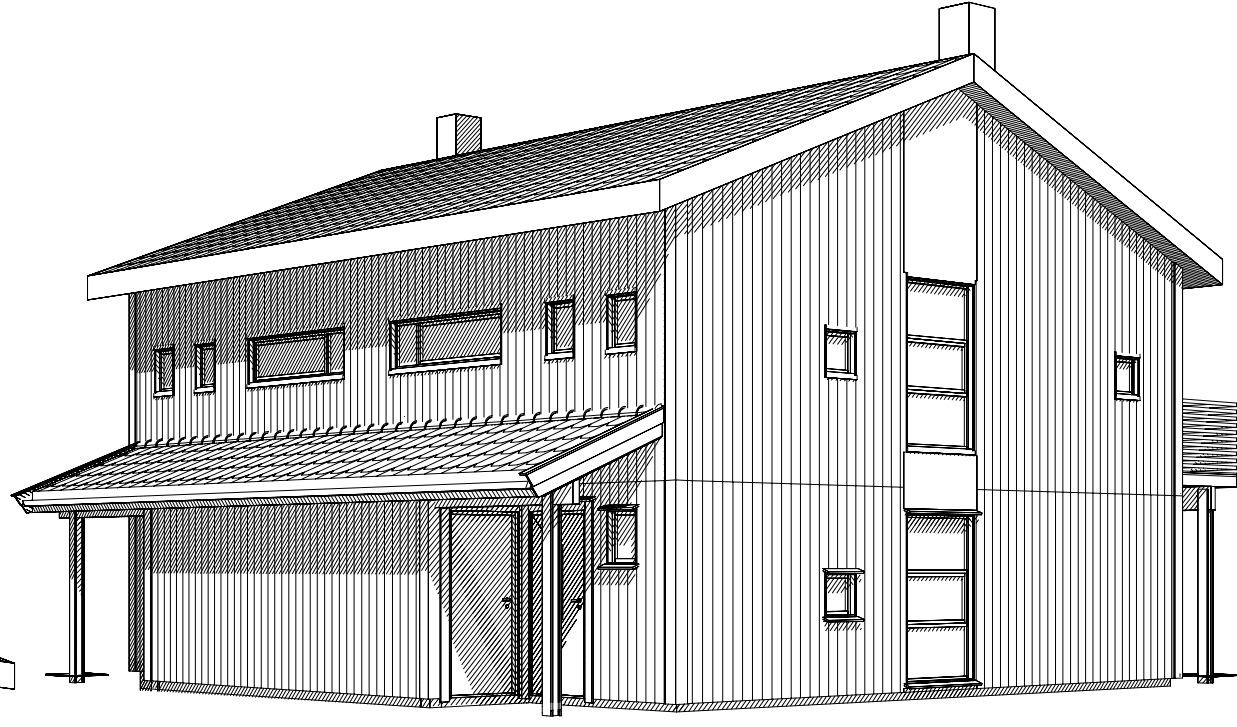
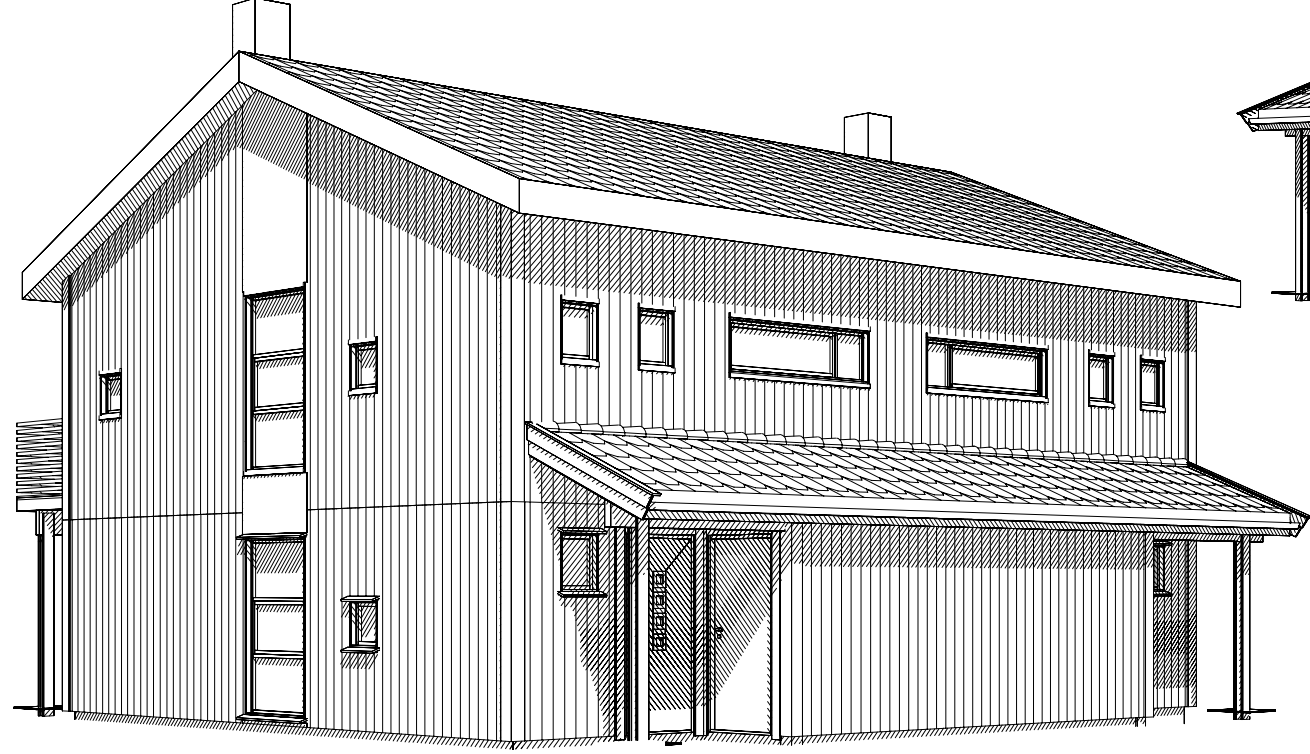
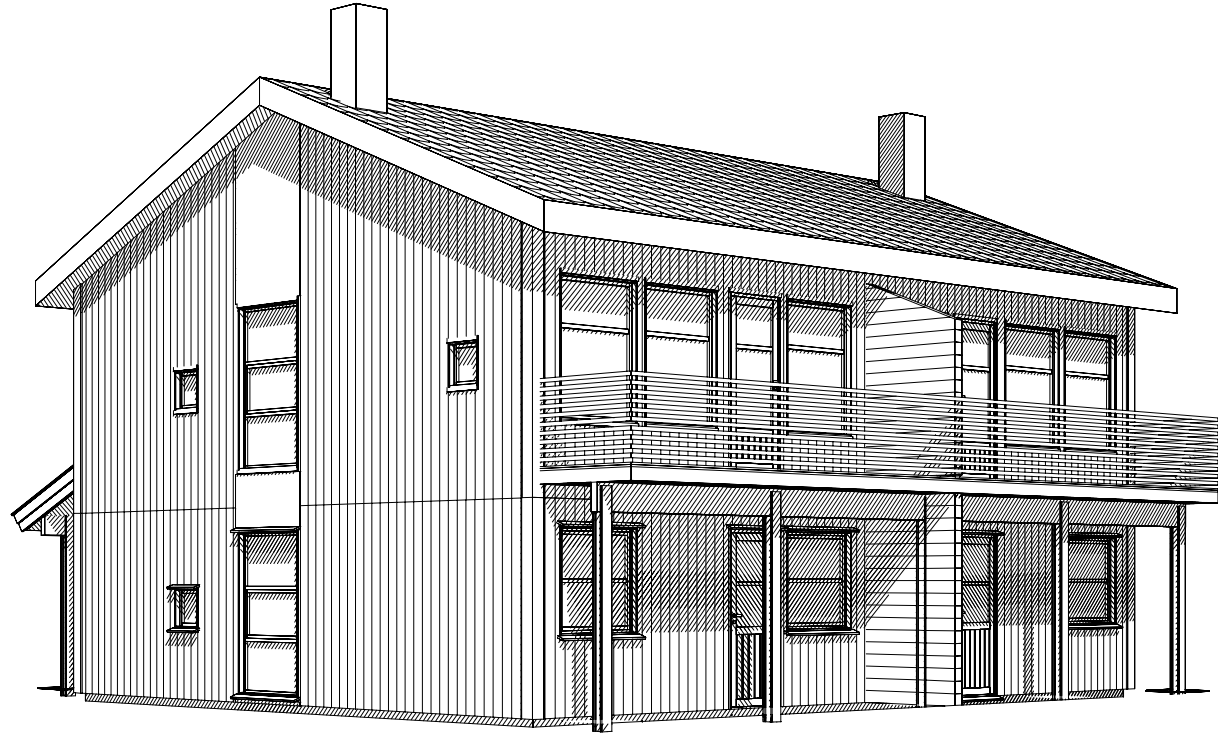

**BYGGESØKNADSTEGNINGER**

**PERSPEKTIVER**

Tiltakshaver: LAMPHOLMEN AS  
 Byggeplass: Trøldalen BK2 - Bygg 1  
 Kommune: Haram kommune Gnr. 72 Bnr. 456  
 Tiltak: H2 2-MANNSBOLIG

Ansvarlig søk/pro:

Dato 19.06.2019  
 Arkitekt EH  
 Målestokk 1 : 100  
 Prosjektnr. 2005-19  
 Ark: 506

UTBYGGER:



Tegninger må ikke benyttes uten samtykke fra LAMPHOLMEN AS  
 Gjenbruk, kopiering og misbruk vil bli forfulgt av LAMPHOLMEN AS

A Endret planløsning  
 Rev. Revideringen gjelder

EH 09.10.2020  
 Sign. Dato