

Gjeldende forskrift: TEK17

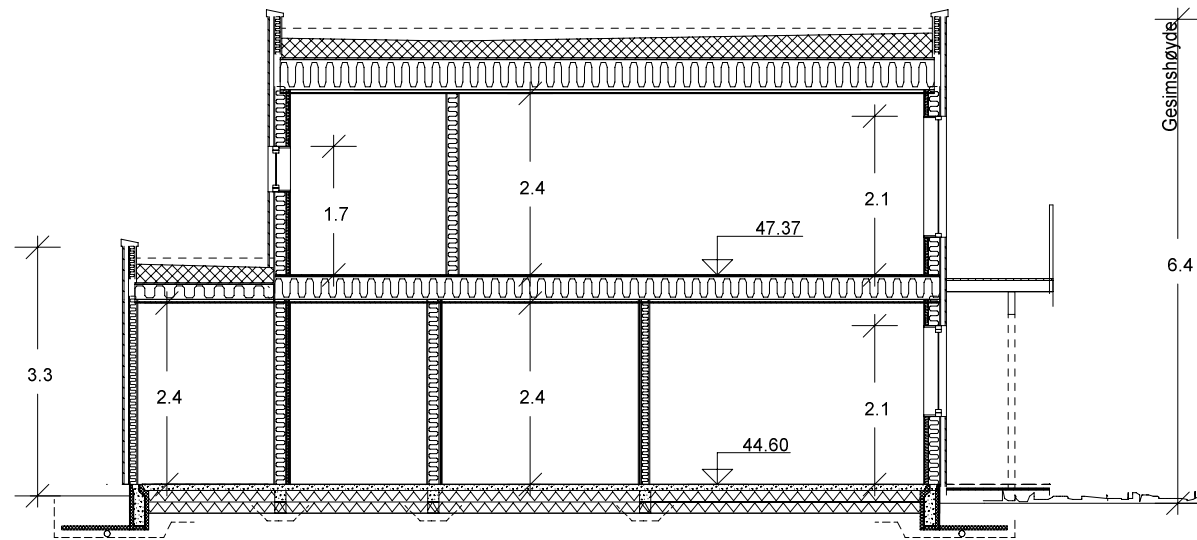
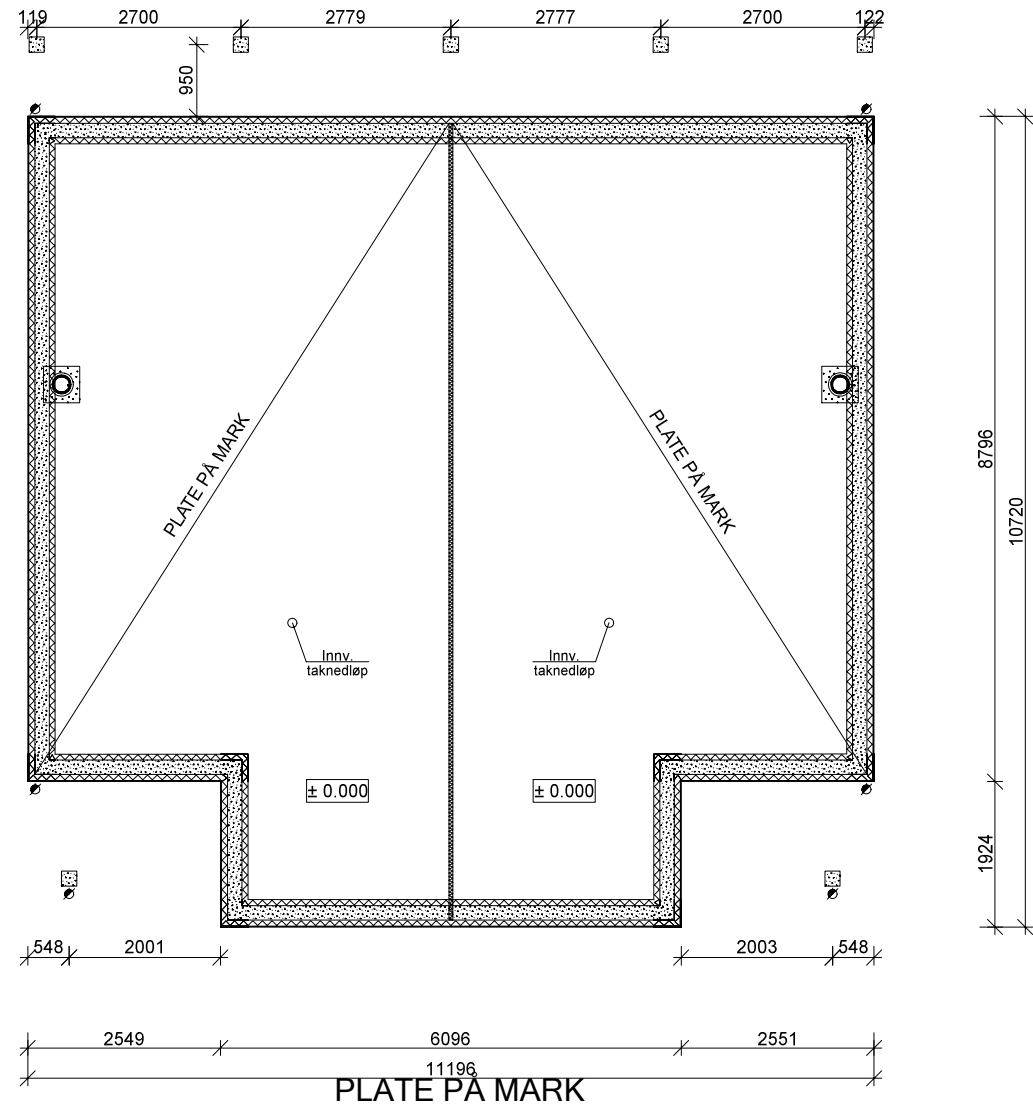

SNITT A-A

Arealer pr. boenhet

| Arealberegninger i hht. NS 3940 | Bruksareal BRA i m ² | | | Sum BRA | P-ROM Primære rom |
|------------------------------------|---------------------------------|-------------------------|---|---------|-------------------------|
| | Pr etasje | Utvendig bod/garasje | Åpent over- bygg areal og carport | | |
| 1. etg. plan | 43.9 | 5.0 | 6.4 | 55.3 | 43.9 |
| 2. etg. plan | 43.6 | 0.0 | 0.0 | 43.6 | 43.6 |
| SUM : | 87.5 | 5.0 | 6.4 | 98.9 | 87.5 |
| BYA : | 129.1 | 0.0 | 0.0 | 129.1 | |

Revisjonsbeskrivelse

Prosjekt:
Tomannsbolig
Prosjekteringsfase:
Byggemelding

Arkitekt:

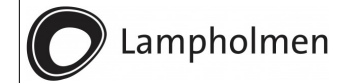

Tiltakshaver:
Lampholmen AS

Byggeplass:
Gartneriveien 16
6017 Ålesund
Gnr./Bnr./kommune
51 / 222 Ålesund

Type tegning:
SNITT, AREALER OG PLATE PÅ MARK

Prosjekt-/Saksnummer: 18249-3 Tegning nummer: A 01 Rev.: Målestokk: 1:100

LEITE HOWDEN
ARKITEKT OG INGENIØRKONTOR

Ekstern ref.:
Tegningsdato: 10.01.19
Kontroll dato:
Signatur: MLH

Denne tegning er beskyttet etter lov om åndsverk av 12.05.1961 og må ikke benyttes uten skriftlig samtykke. ©

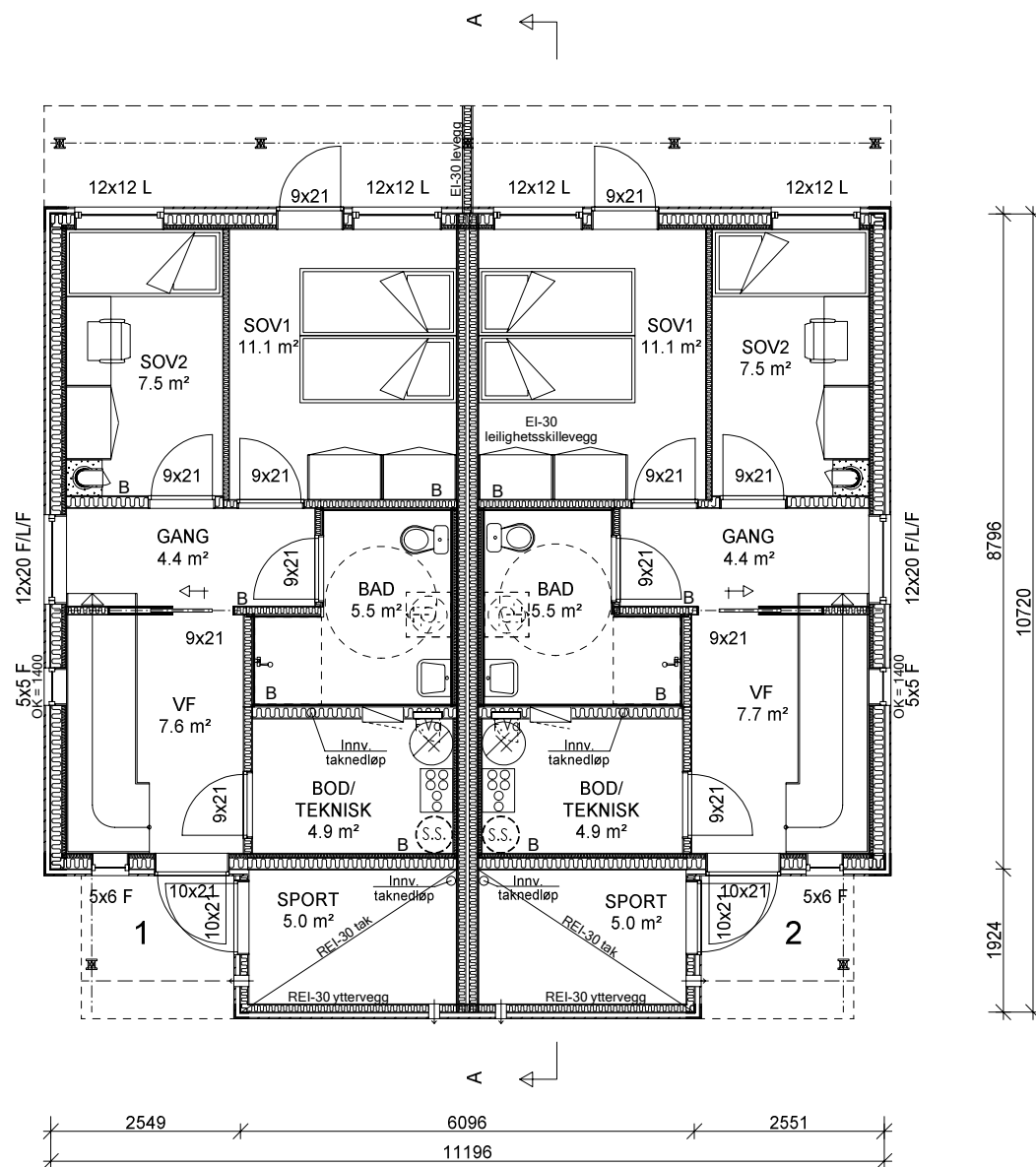

| | | | |
|---|--------------------------------|---------------------------|----------------------------|
| Revisjonsbeskrivelse | | | |
| Prosjekt: Tomannsbolig | | | |
| Prosjekteringsfase: Byggemelding | | | |
| Arkitekt:  | | | |
| Tiltakshaver: Lampholmen AS | | | |
| Byggeplass: Gartneriveien 16 6017 Ålesund Gnr./Bnr./kommune 51 / 222 Ålesund | | | |
| Type tegning: HOVEDPLAN 1.ETG | | | |
| Prosjekt-/Saksnummer: 18249-3 | Tegning nummer: A 02 | Rev.: | Målestokk: 1:100 |
|  ARKITEKT OG INGENIØRKONTOR | | Tegningsdato: 10.01.19 | Kontroll dato: |
| | | Signatur: MLH | Signatur: |

Denne tegning er beskyttet etter lov om åndsverk av 12.05.1961 og må ikke benyttes uten skriftlig samtykke. ©

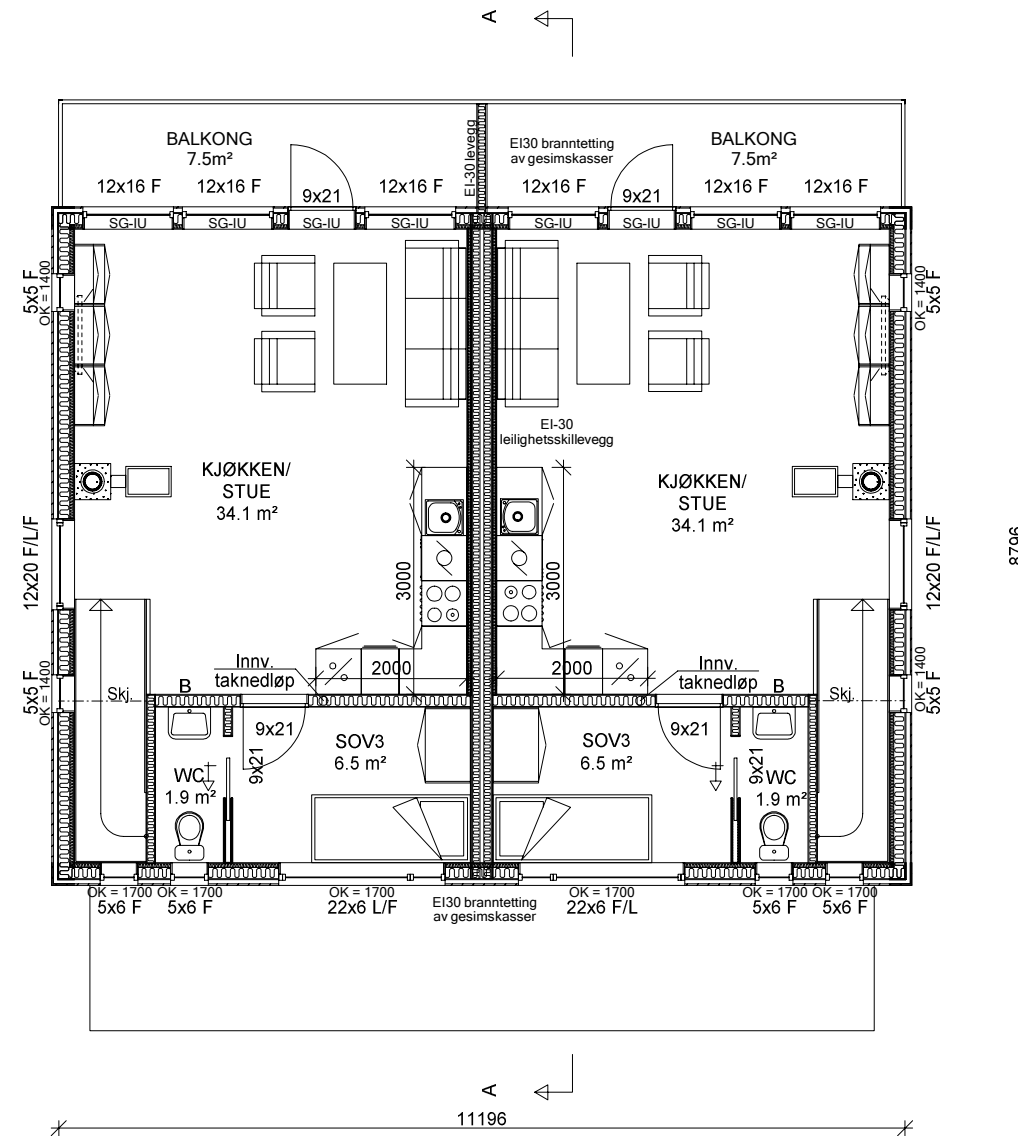

Revisjonsbeskrivelse

Prosjekt:
Tomannsbolig
Prosjekteringsfase:
Byggemelding

Arkitekt:

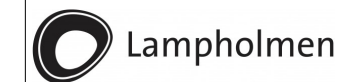

Tiltakshaver:
Lampholmen AS

Byggeplass:
Gartneriveien 16
6017 Ålesund
Gnr./Bnr./kommune
51 / 222 Ålesund

Type tegning:
ETASJEPLAN 2.ETG

| | | | |
|-----------------------|-----------------|-------|------------|
| Prosjekt-/Saksnummer: | Tegning nummer: | Rev.: | Målestokk: |
| 18249-3 | A 03 | | 1:100 |

| | | |
|-----------|---------------|----------------|
| | Tegningsdato: | Kontroll dato: |
| | 10.01.19 | |
| Signatur: | MLH | Signatur: |

Denne tegning er beskyttet etter lov om åndsverk av 12.05.1961 og må ikke benyttes uten skriftlig samtykke. ©

Gjeldende forskrift: TEK17

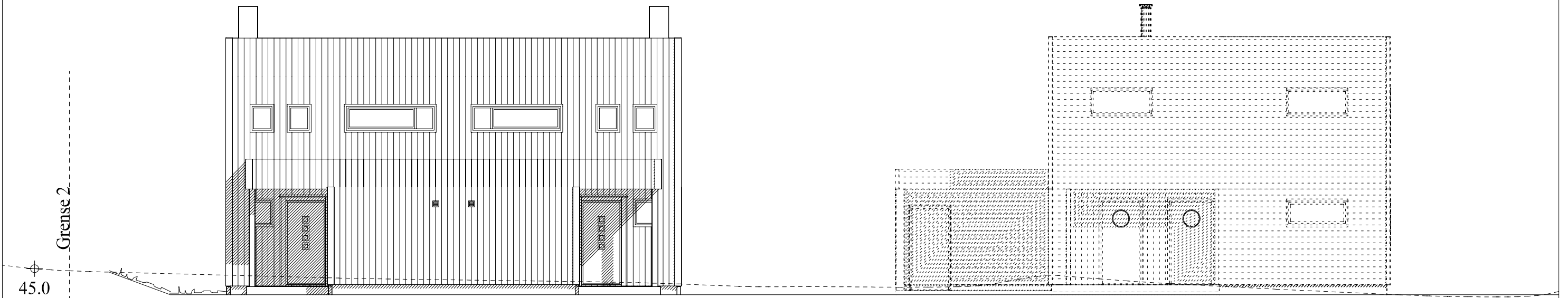

FASADE NORD

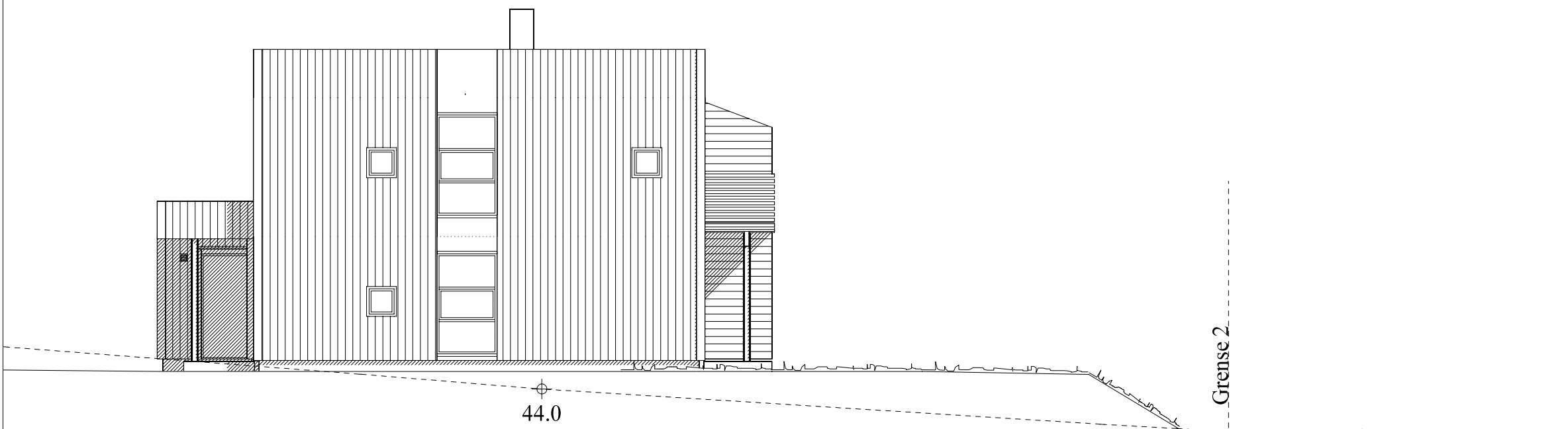

FASADE VEST

| | | | |
|--|-------------------------|------------------|-----------------------------|
| Revisjonsbeskrivelse | | | |
| Prosjekt: Tomannsbolig | | | |
| Prosjekteringsfase: Byggemelding | | | |
| Arkitekt: | | | |
|  Lampholmen | | | |
| Tiltakshaver: Lampholmen AS | | | |
| Byggeplass: Gartneriveien 16 6017 Ålesund Gnr./Bnr./kommune 51 / 222 Ålesund | | | |
| Type tegning: FASADE NORD OG VEST | | | |
| Prosjekt-/Saksnummer: 18249-3 | Tegning nummer: A 04 | Rev.: | Målestokk: 1:100 |
|  LEITE HOWDEN ARKITEKT OG INGENIØRKONTOR | | Ekstern ref.: | Tegningsdato: 10.01.19 |
| | | Signatur: MLH | Kontroll dato: Signatur: |
| Denne tegning er beskyttet etter lov om åndsverk av 12.05.1961 og må ikke benyttes uten skriftlig samtykke. © | | | |

Gjeldende forskrift: TEK17

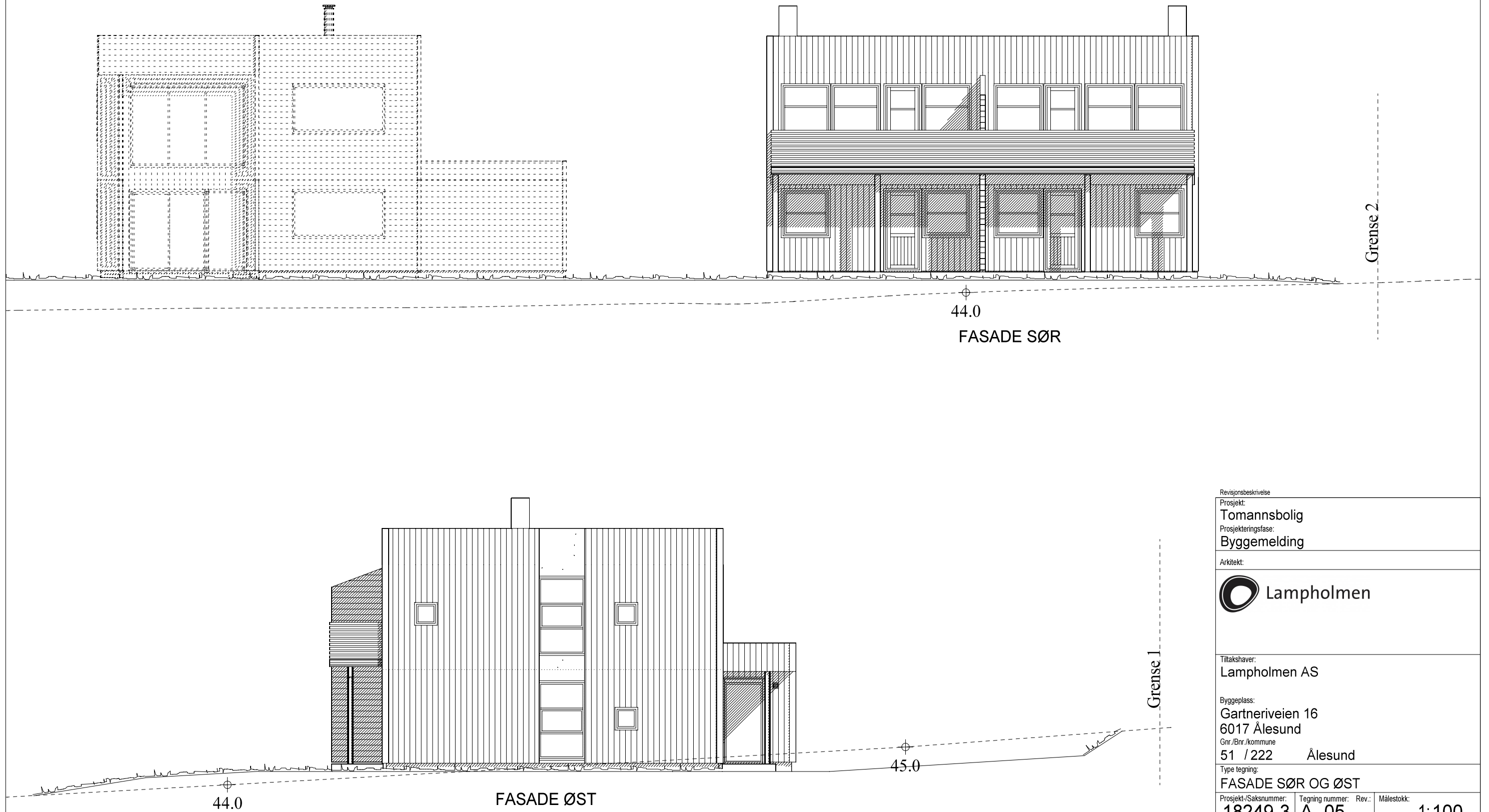

Revisjonsbeskrivelse

Prosjekt:
Tomannsbolig
Prosjekteringsfase:
Byggemelding

Arkitekt:

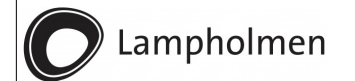

Tiltakshaver:

Lampholmen AS

Byggeplass:

Gartneriveien 16
6017 Ålesund
Gnr./Bnr./kommune
51 / 222 Ålesund

Type tegning:

FASADE SØR OG ØST

| | | | |
|-----------------------|-----------------|-------|------------|
| Prosjekt-/Saksnummer: | Tegning nummer: | Rev.: | Målestokk: |
| 18249-3 | A 05 | | 1:100 |

| | | |
|--|---------------------------|------------------|
| LEITE  HOWDEN ARKITEKT OG INGENIØRKONTOR | Ekstern ref.: | Kontroll dato: |
| | Tegningsdato: 10.01.19 | Signatur: MLH |

Denne tegning er beskyttet etter lov om åndsverk av 12.05.1961 og må ikke benyttes uten skriftlig samtykke. ©

Gjeldende forskrift: TEK17

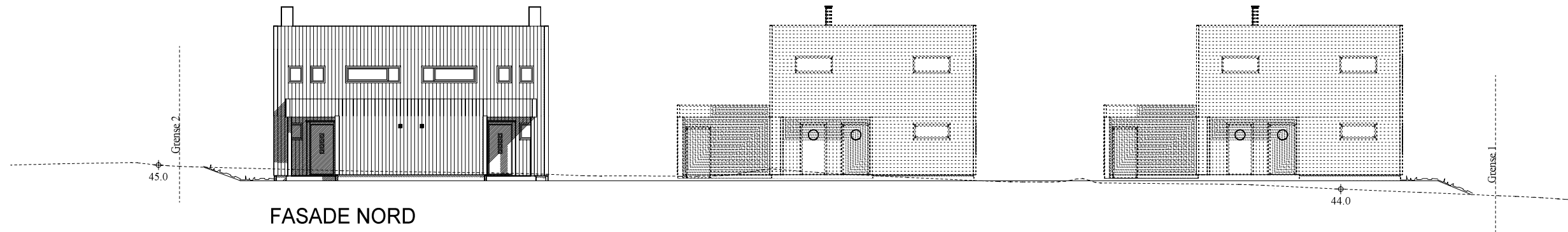

FASADE NORD

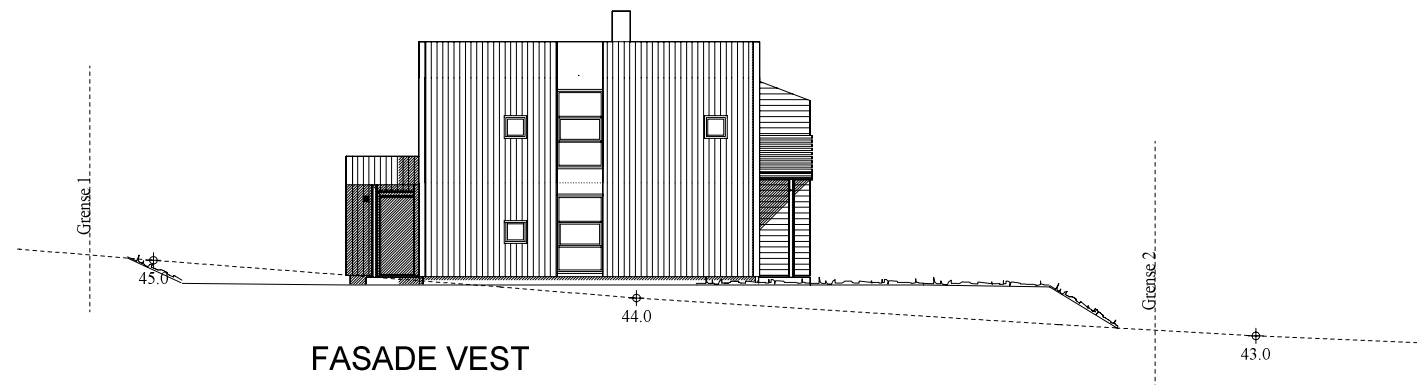

FASADE VEST

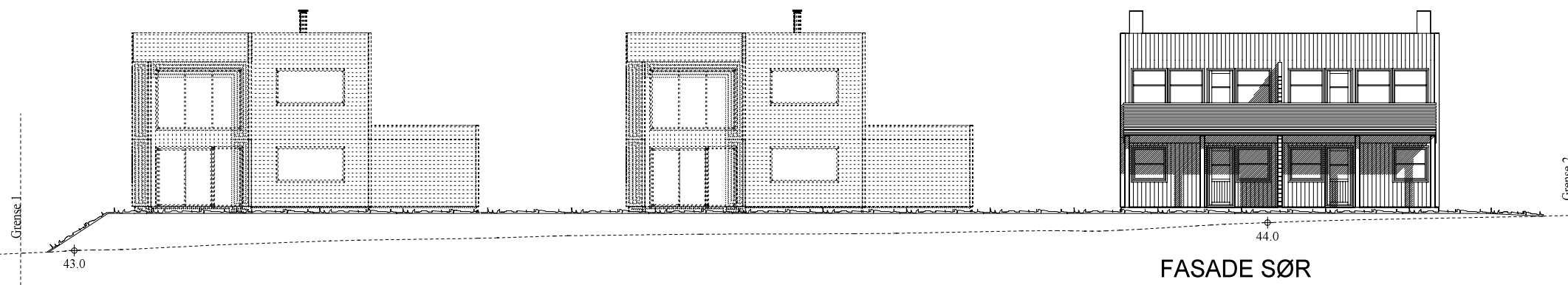

FASADE SØR

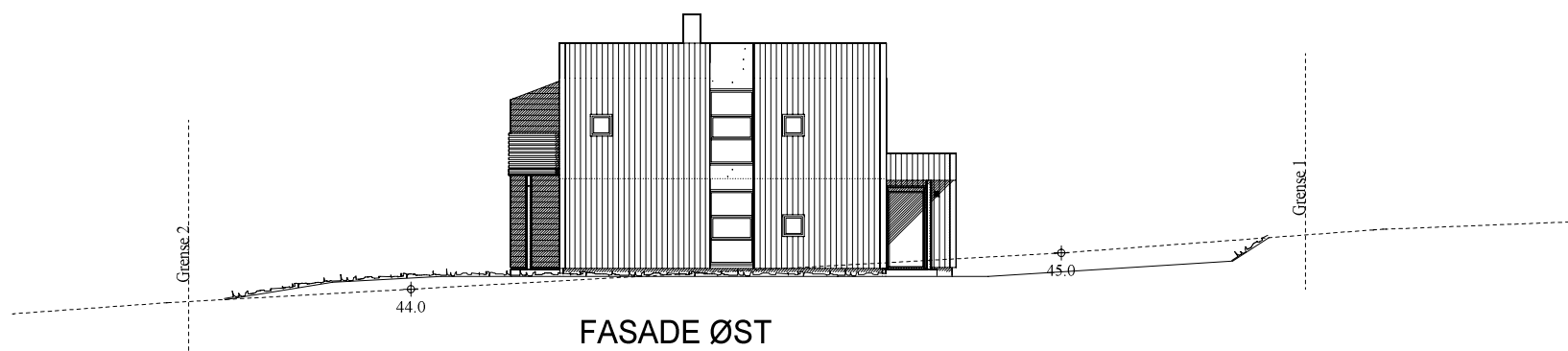

FASADE ØST

Revisjonsbeskrivelse

Prosjekt:
Tomannsbolig
Prosjekteringsfase:
Byggemelding

Arkitekt:

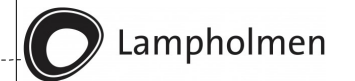

Tiltakshaver:

Lampholmen AS

Byggeplass:

Gartneriveien 16
6017 Ålesund

Gnr./Bnr./kommune

51 / 222 Ålesund

Type tegning:

ALLE FASADER

| | | | |
|-----------------------|-----------------|-------|------------|
| Prosjekt-/Saksnummer: | Tegning nummer: | Rev.: | Målestokk: |
| 18249-3 | A 06 | | 1:200 |

| | | |
|--|---------------------------|------------------|
| LEITE  HOWDEN ARKITEKT OG INGENIØRKONTOR | Ekstern ref.: | Kontroll dato: |
| | Tegningsdato: 10.01.19 | Signatur: MLH |

Denne tegning er beskyttet etter lov om åndsverk av 12.05.1961 og må ikke benyttes uten skriftlig samtykke. ©