

SYD

Rev. B							
Rev. A							
Prosjekt:	Hustype:	Tiltakshaver:				Kontroll:	MT
134	Enebolig Bynus	LAMPHOLMEN AS				Dato:	24.08.05
Dato:	Info:	Byggeplass:	Kommune:				
24.08.2005	Anmeldelsestegning	Vestre Furmyrvæg 16 B	Alesund				
Arkiv:		Mål 1:	Gnr. 51	Bnr. 401	Ark.	Holmøy Design - Alesund	
134- 1		NO 982 354 846	Denne tegning tilhører Lampholmen AS- Alesund Etterligning Kf. Lov om åndsverk av 12.05.1961				
		Lampholmen		ROM FOR A LEVE			



VEST

Rev. B			
Rev. A	Hustype:		Kontroll: MT
Prosjekt: 134	Enebolig Byhus		Dato: 24.08.05
Dato: 24.08.2005	Info: Anmeldelsestegning	Tegning: Fasade Vest	
Arkiv: 134- 2			Ark.: Holmøy Design - Alesund
	 <b>Lampholmen</b> <small>ROM FOR A LEVE</small>	Tiltakshaver: LAMPHOLMEN AS Byggeplass: Vestre Furmyrveg 16 B Kommune: Alesund	Mål 1: 100 Gnr. 51 Bnr. 401
		NO 982 354 846 Denne tegning tilhører Lampholmen AS- Alesund Etterligning kt. Lov om åndsverk av 12.05.1961	

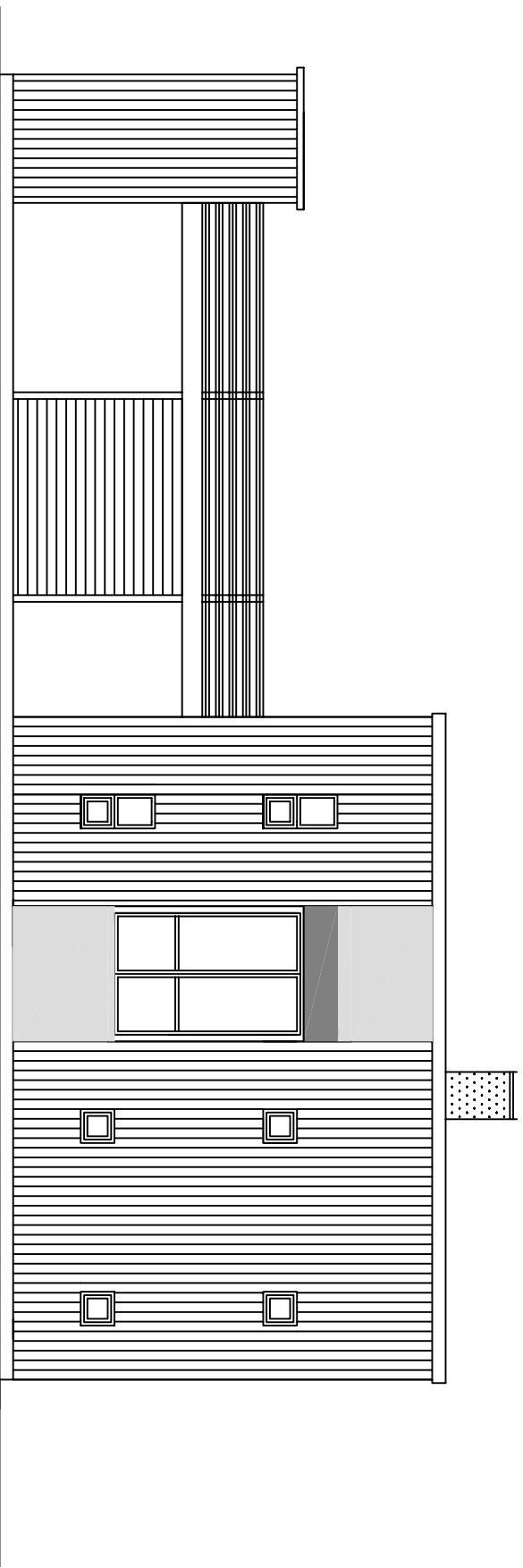

NORD

Rev. B	17.11.05 Flyttet vindu V1, 1 og 2 etg.		
Rev. A	Hustype: Enebolig Byhus		Kontroll: MT
Prosjekt: 134	Info: Anmeldelsestegning		Dato: 24.08.05
Dato: 24.08.2005	Tegning: Fasade Nord	Tiltakshaver: LAMPHOLMEN AS	
		Byggeplass: Vestre Furmyrveg 16 B	
		Kommune: Ålesund	
Arkiv: 134-4	 Lampholmen <small>KOM FOR A LÈVE</small>	Mål 1: 100 Gnr. 51 Bnr. 401	Ark.: Holmøy Design - Ålesund
		NO 982 354 846 Denne tegning tilhører Lampholmen AS - Ålesund Etterligning kfr. Lov om åndsverk av 12.05.1961	

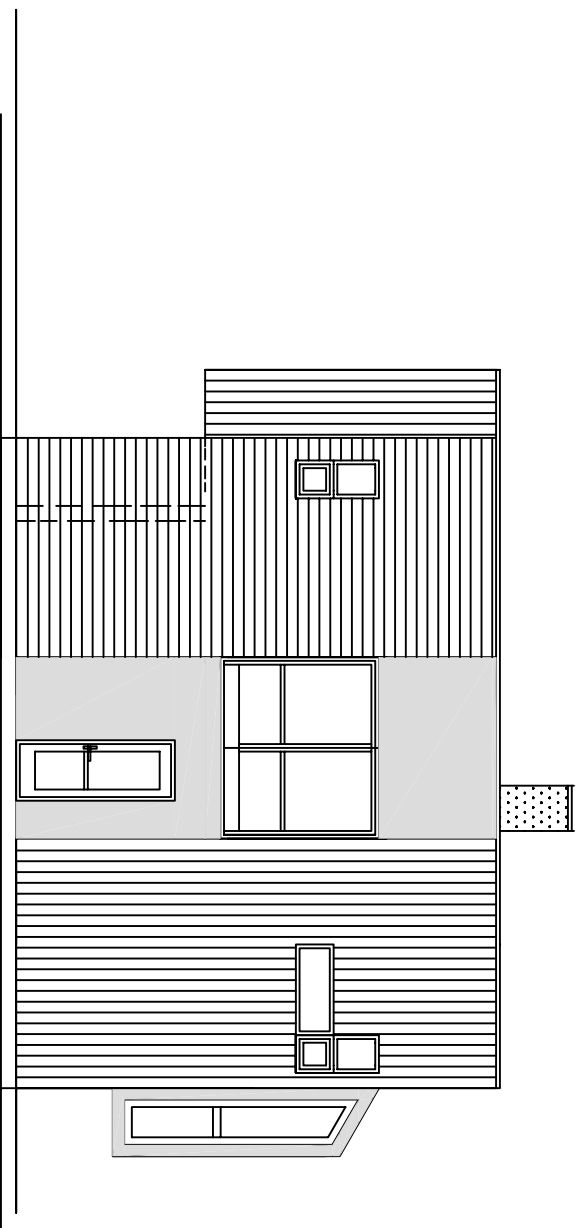

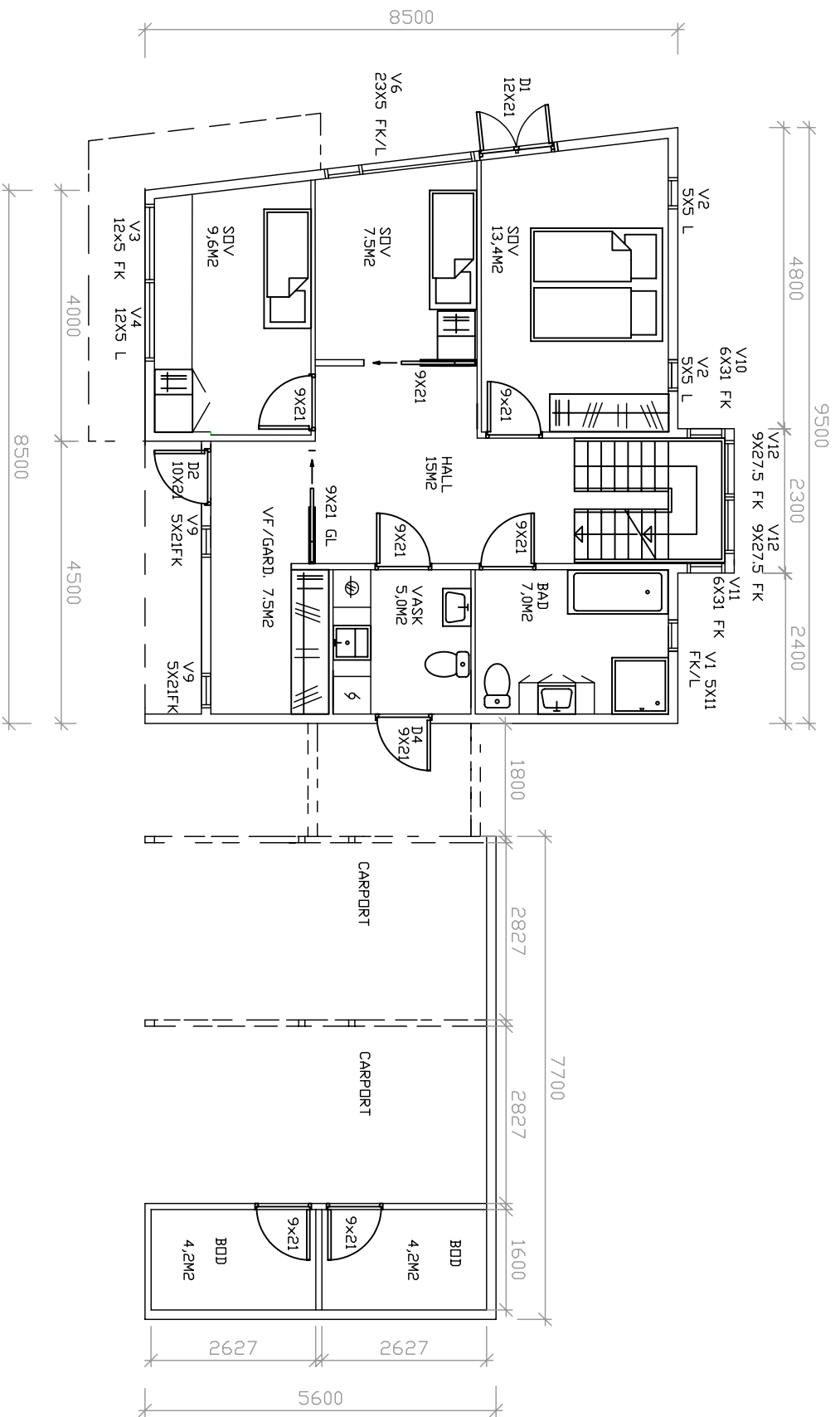

ØST

Rev. B						
Rev. A						
Prosjekt: 134	Husstype: Enebolig Bynhus		Tiltakshaver: LAMPHOLMEN AS			Kontroll: MT
Dato: 24.08.2005	Info: Anmeldelsestegning	Tegning: Fasade Øst	Byggeplass: Vestre Furnyrvæg 16 B			Dato: 24.08.05
Arkiv: 134- 3		 <b>Lampholmen</b> <small>KOM FOR Å LEVE</small>	Kommune: Alesund	Mål 1: 100	Gnr. 51 Bnr. 401	Ark. Holmøy Design - Alesund
			NO 982 354 846	Denne tegning tilhører Lampholmen AS- Alesund Etterligning kfr. Lov om åndsverk av 12.05.1961		

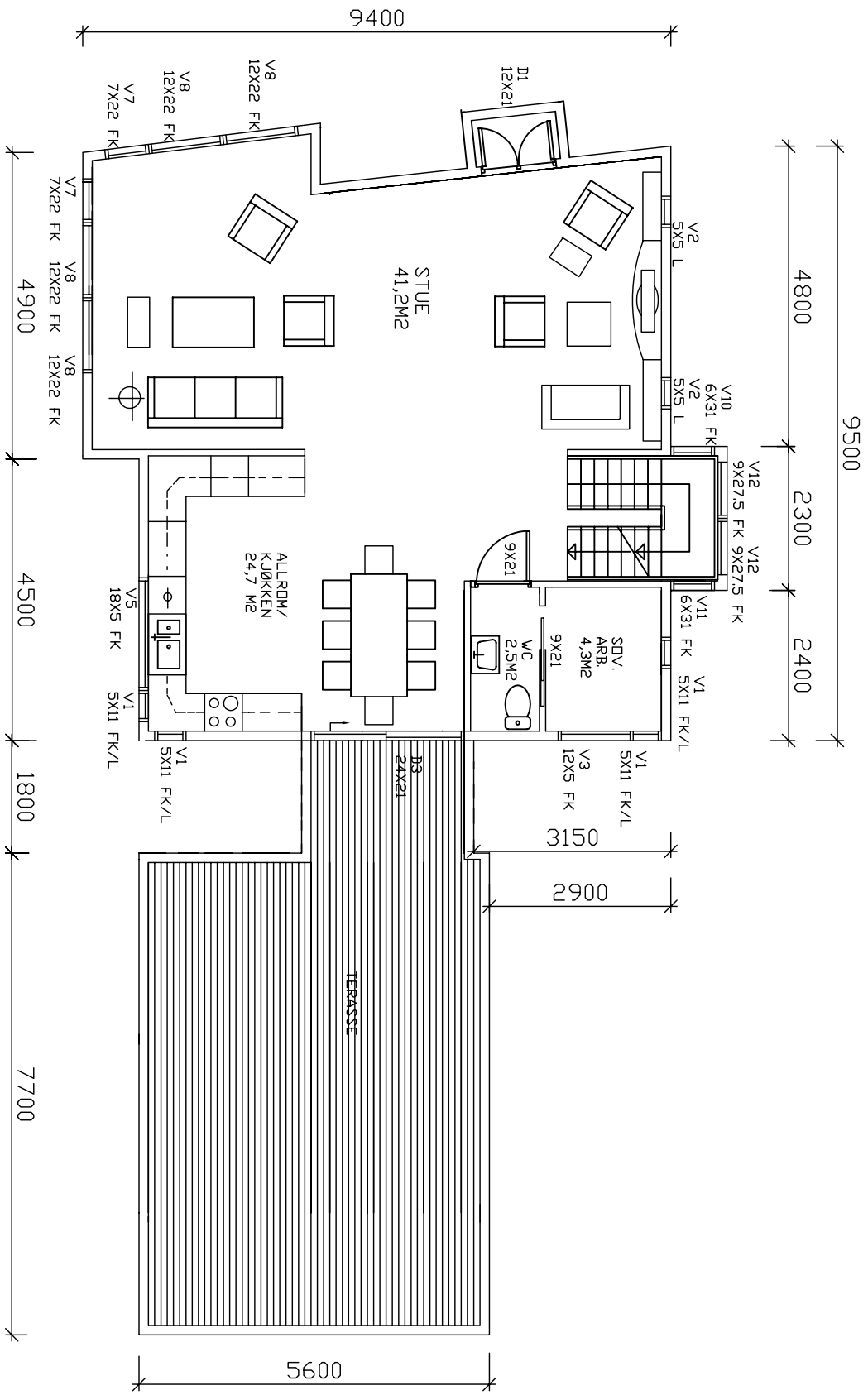

Rev. B	20.04.06 Flyttet trapp ca 90 cm, ut i utbygg.		
Rev. A	17.11.05 Flyttet vindu V1, satt inn dusj, flyttet innredning bad. Flyttet vasker. v.v bereder vaskerom. 08.06.06 Fjernet pipe.		
Prosjekt:	Hustype:	Tiltakshaver: LAMPHOLMEN AS	
134	Enebolig Byhus	Byggeplass: Vestre Furmyrveg 16 B	
Dato:	Info:	Tegning:	Kommune: Alesund
24.08.2005	Anmeldelsestegning	Plantegning 1. Etg	Mål 1:100
Arktiv:	134-7		Gnr. 51 Bnr. 401
	 <b>Lampholmen</b> <small>KOM FOR A LEVE</small>		Ark. Holmøy Design - Alesund Denne tegning tilhører Lampholmen AS- Alesund Etterligning Kfr. Lov om åndsverk av 12.05.1961



Rev. B	20.04.06 Flyttet trapp ca 90 cm, ut i utbygg. 08.06.06 Sov/arb. satt opp vegg og lagt inn wc. 08.06.06 Fjernet br.mur og pipe	
Rev. A	17.11.05 Flyttet vindu V1, sov. 20.04.06 Flyttet trapp ca 90 cm ut i utbygg.	
Prosjekt: 134	Hustype: Enebolig Byhus	Kontroll: MT
Dato: 24.08.2005	Info: Anmeldelsestegning	Tegning: Plantegning 2. Etg
Arkiv: 134-7	Mål 1:100 Gnr. 51 Bnr. 401	
 <b>Lampholmen</b> <small>KOM FOR Å LEVE</small>		Ark. Holmøy Design - Alesund Dato: 24.08.05 Denne tegning tilhører Lampholmen AS- Alesund Etterligning kt. Lov om åndsverk av 12.05.1961
Tiltakshaver: LAMPHOLMEN AS		
Byggeplass: Vestre Furmyrvæg 16 B		
Kommune: Alesund		
NO 982 354 846		