



Tegningsnr.
A40-01

Revisjon nr.

Type tegning
3d perspektiv side1

Rev	Nr	Beskrivelse	Dato	Sign	Kontr

Lokalisering:

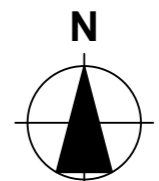

- Prosjekteringsgruppen
- **ARK :** Lampholmen AS
Ystenesgata 9
6003 Ålesund
Tlf.: 90742935
post@lampholmen.no
 - **RIB :** Rådg. ing. Bygg
RIBveien 18
0000 RIBbyen
Tlf: 000 00 000
rib@ribfirma.no
 - **RIE :** Rådg. ing. Elektro
RIEveien 18
0000 RIEbyen
Tlf: 000 00 000
rie@riefirma.no
 - **RIV :** Rådg. ing. VVS
RIVveien 18
0000 RIVbyen
Tlf: 000 00 000
riv@rivfirma.no

Fase
Søknadstegninger



Tiltakshaver
Lampholmen AS

Godkjent

Prosjekt
**Kompakt K2 - Bolig 2
Trolldalen BK2
6264 Haram Kommune**

Kontroll prosjekt.
Sign. Kontroll

Gnr./Bnr./Festenr.:
72/457

Filnavn
1130-16.pln

Dato
08.01.2019

Målestokk
1:164,006

Kontroll utførende
Sign. Kontroll

Prosjektnr.: **1130-16** Tegningsnr.: **A40-01**

Prosjektnr. for
prosjekterende/lev.

Type tegning:
3d perspektiv side1



Tegningsnr.
A40-02

Revisjon nr.

Type tegning
3d perspektiv side2

Rev	Nr	Beskrivelse	Dato	Sign	Kontr
-----	----	-------------	------	------	-------

Lokalisering:

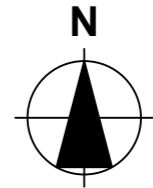

Prosjekteringsgruppen

- **ARK :** Lampholmen AS
Ystenesgata 9
6003 Ålesund
Tlf.: 90742935
post@lampholmen.no
- **RIB :** Rådg. ing. Bygg
RIBveien 18
0000 RIBbyen
Tlf: 000 00 000
rib@ribfirma.no
- **RIE :** Rådg. ing. Elektro
RIEveien 18
0000 RIEbyen
Tlf: 000 00 000
rie@riefirma.no
- **RIV :** Rådg. ing. VVS
RIVveien 18
0000 RIVbyen
Tlf: 000 00 000
riv@rivfirma.no

Fase
Søknadstegninger



Tiltakshaver Lampholmen AS		Godkjent	
Prosjekt Kompakt K2 - Bolig 2 Trolldalen BK2 6264 Haram Kommune		Kontroll prosjekt.	
		Sign.	Kontroll
		Filnavn 1130-16.pln	
		Dato 08.01.2019	
		Målestokk 1:188,382, 1:212,794	
		Kontroll utførende	
Gnr./Bnr./Festnr.: 72/457		Sign.	Kontroll
Prosjektnr.: 1130-16	Tegningsnr.: A40-02	Prosjektnr. for prosjekterende/lev.	
Type tegning: 3d perspektiv side2			



1:100 Fasade Vest



1:100 Fasade Sør

Tegningsnr. A40-03		Revisjon nr.
Type tegning Fasade Vest og Sør		
<p>Med forbehold om feil i kartgrunnlag. Alle høyder, mål og avstander til tomtegrense og bygninger må kontrolleres på byggeplass og opp mot vedtak.</p> <p>Høyde og eventuell konflikt med tekniske anlegg må kontrolleres.</p> <p>Bygningsdeler som er nærmere til tomtegrense enn 4 meter eller nærmere andre bygninger enn 8 meter må utføres med nødvendig brannmotstand.</p> <p>Eventuelle utvendige støttemurer og avsatsar må sikres ihht forskrifter.</p> <p>Eventuelle trær i eller i nærheten av tomtegrense må undersøkes ved utgraving om må fjernes pga. sikkerhet.</p>		
Lokalisering:		
Prosjekteringsgruppen		
● ARK : Lampholmen AS	Ystenesgata 9 6003 Ålesund Tlf.: 90742935 post@lampholmen.no	
● RIB : Rådg. ing. Bygg	RIBveien 18 0000 RIBbyen Tlf: 000 00 000 rib@ribfirma.no	
● RIE : Rådg. ing. Elektro	RIEveien 18 0000 RIEbyen Tlf: 000 00 000 rie@riefirma.no	
● RIV : Rådg. ing. VVS	RIVveien 18 0000 RIVbyen Tlf: 000 00 000 riv@rivfirma.no	
Fase		
Søknadstegninger		
		Lampholmen
Tiltakshaver		Godkjent
Lampholmen AS		Kontroll prosjekt.
Prosjekt		Sign. Kontroll
Kompakt K2 - Bolig 2		Filnavn
Trollidalen BK2		1130-16.pln
6264 Haram Kommune		Dato
		08.01.2019
		Målestokk
		1:100
		Kontroll utførende
Gnr./Bnr./Festenr.:		Sign. Kontroll
72/457		
Prosjektnr.:	Tegningsnr.:	Prosjektnr. for
1130-16	A40-03	prosjekterende/lev.
Type tegning:		
Fasade Vest og Sør		

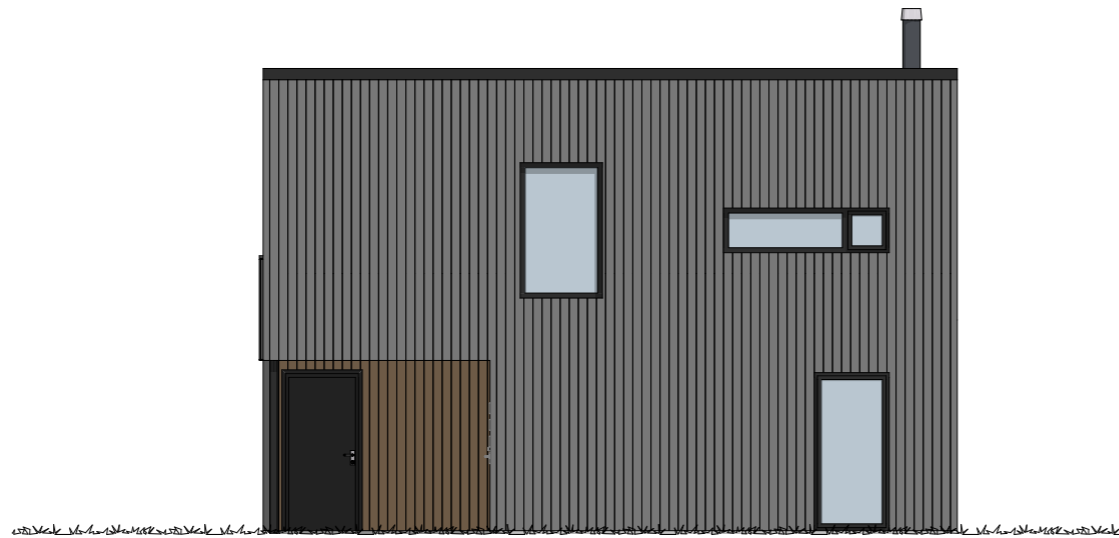

1:100 Fasade Øst

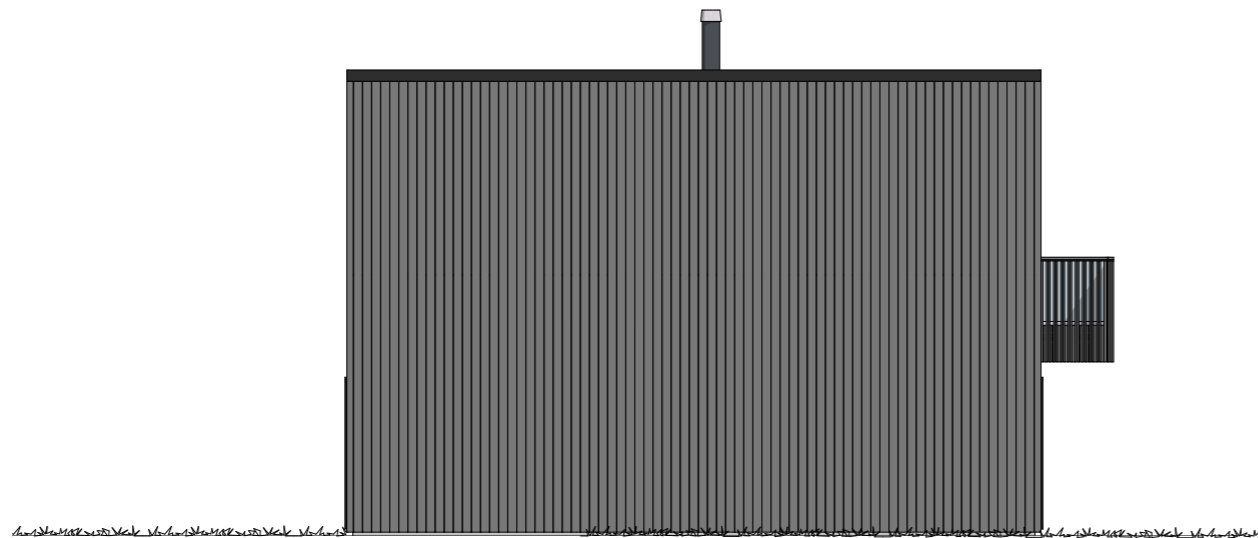

1:100 Fasade Nord

Tegningsnr. A40-04		Revisjon nr.
Type tegning Fasade Øst og Nord		
<p>Med forbehold om feil i kartgrunnlag. Alle høyder, mål og avstander til tomtegrense og bygninger må kontrolleres på byggeplass og opp mot vedtak.</p> <p>Høyde og eventuell konflikt med tekniske anlegg må kontrolleres.</p> <p>Bygningsdeler som er nærmere til tomtegrense enn 4 meter eller nærmere andre bygninger enn 8 meter må utføres med nødvendig brannmotstand.</p> <p>Eventuelle utvendige støttemurer og avsatsar må sikres ihht forskrifter.</p> <p>Eventuelle trær i eller i nærheten av tomtegrense må undersøkes ved utgraving om må fjernes pga. sikkerhet.</p>		
Lokalisering:		
Prosjekteringsgruppen		
● ARK : Lampholmen AS	Ystenesgata 9 6003 Ålesund Tlf.: 90742935 post@lampholmen.no	
● RIB : Rådg. ing. Bygg	RIBveien 18 0000 RIBbyen Tlf: 000 00 000 rib@ribfirma.no	
● RIE : Rådg. ing. Elektro	RIEveien 18 0000 RIEbyen Tlf: 000 00 000 rie@riefirma.no	
● RIV : Rådg. ing. VVS	RIVveien 18 0000 RIVbyen Tlf: 000 00 000 riv@rivfirma.no	
Fase Søknadstegninger		
Lampholmen		
Tiltakshaver Lampholmen AS		Godkjent
Prosjekt Kompakt K2 - Bolig 2 Trolldalen BK2 6264 Haram Kommune		Kontroll prosjekt.
		Sign. Kontroll
		Filnavn 1130-16.pln
		Dato 08.01.2019
		Målestokk 1:100
		Kontroll utførende
Gnr./Bnr./Festenr.: 72/457		Sign. Kontroll
Prosjektnr.: 1130-16	Tegningsnr.: A40-04	Prosjektnr. for prosjekterende/lev.
Type tegning: Fasade Øst og Nord		

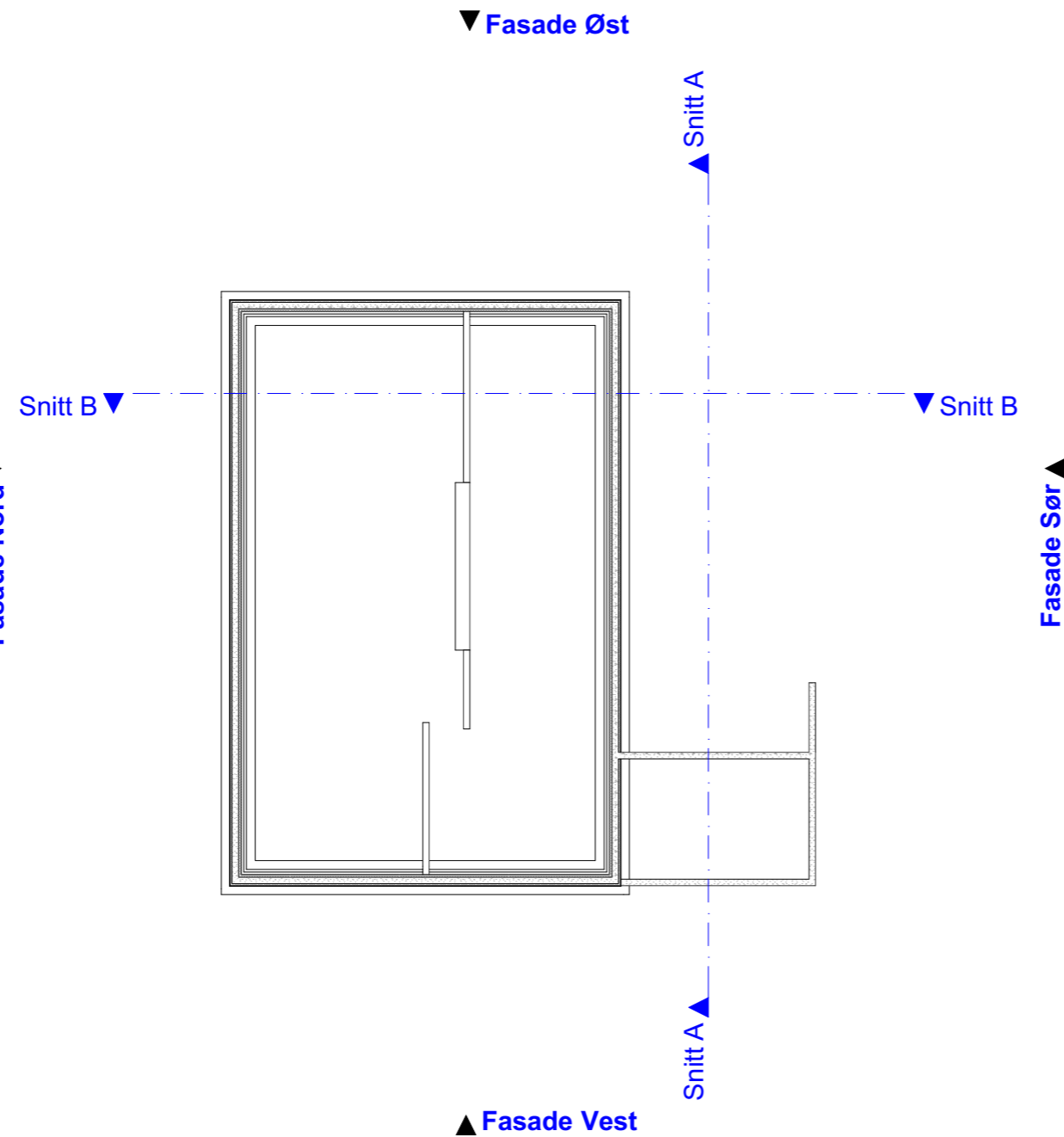

Tegningsnr. A20-01	Revisjon nr.
------------------------------	--------------

Type tegning
Grunnmursplan

Rev	Nr	Beskrivelse	Dato	Sign	Kontr



- Prosjekteringsgruppen
- ARK : Lampholmen AS**
Ystenesgata 9
6003 Ålesund
Tlf.: 90742935
post@lampholmen.no
 - RIB : Rådg. ing. Bygg**
RIBveien 18
0000 RIBbyen
Tlf: 000 00 000
rib@ribfirma.no
 - RIE : Rådg. ing. Elektro**
RIEveien 18
0000 RIEbyen
Tlf: 000 00 000
rie@riefirma.no
 - RIV : Rådg. ing. VVS**
RIVveien 18
0000 RIVbyen
Tlf: 000 00 000
riv@rivfirma.no

Fase
Søknadstegninger



Tiltakshaver Lampholmen AS		Godkjent	
Prosjekt Kompakt K2 - Bolig 2 Trolldalen BK2 6264 Haram Kommune		Kontroll prosjekt.	
		Sign.	Kontroll
		Filnavn 1130-16.pln	
		Dato 08.01.2019	
		Målestokk 1:100	
		Kontroll utførende	
Gnr./Bnr./Festenr.: 72/457		Sign.	Kontroll
Prosjektnr.: 1130-16	Tegningsnr.: A20-01	Prosjektnr. for prosjekterende/lev.	
Type tegning: Grunnmursplan			

Rev	Nr	Beskrivelse	Dato	Sign	Kontr

Rev	Nr	Beskrivelse	Dato	Sign	Kontr

Lokalisering:



- Prosjekteringsgruppen
- **ARK :** Lampholmen AS
Ystenesgata 9
6003 Ålesund
Tlf.: 90742935
post@lampholmen.no
 - **RIB :** Rådg. ing. Bygg
RIBveien 18
0000 RIBbyen
Tlf: 000 00 000
rib@ribfirma.no
 - **RIE :** Rådg. ing. Elektro
RIEveien 18
0000 RIEbyen
Tlf: 000 00 000
rie@riefirma.no
 - **RIV :** Rådg. ing. VVS
RIVveien 18
0000 RIVbyen
Tlf: 000 00 000
riv@rivfirma.no

Fase **Søknadstegninger**



Tiltakshaver	Godkjent
Lampholmen AS	Kontroll prosjekt.
Prosjekt	Sign. Kontroll
Kompakt K2 - Bolig 2	Filnavn
Trolldalen BK2	1130-16.pln
6264 Haram Kommune	Dato
	08.01.2019
	Målestokk
	1:100
	Kontroll utførende
Gnr./Bnr./Festenr.:	Sign. Kontroll
72/457	
Prosjektnr.:	Tegningsnr.:
1130-16	A20-02
Type tegning:	Prosjektnr. for
Plan 1. Etasje	prosjekterende/lev.

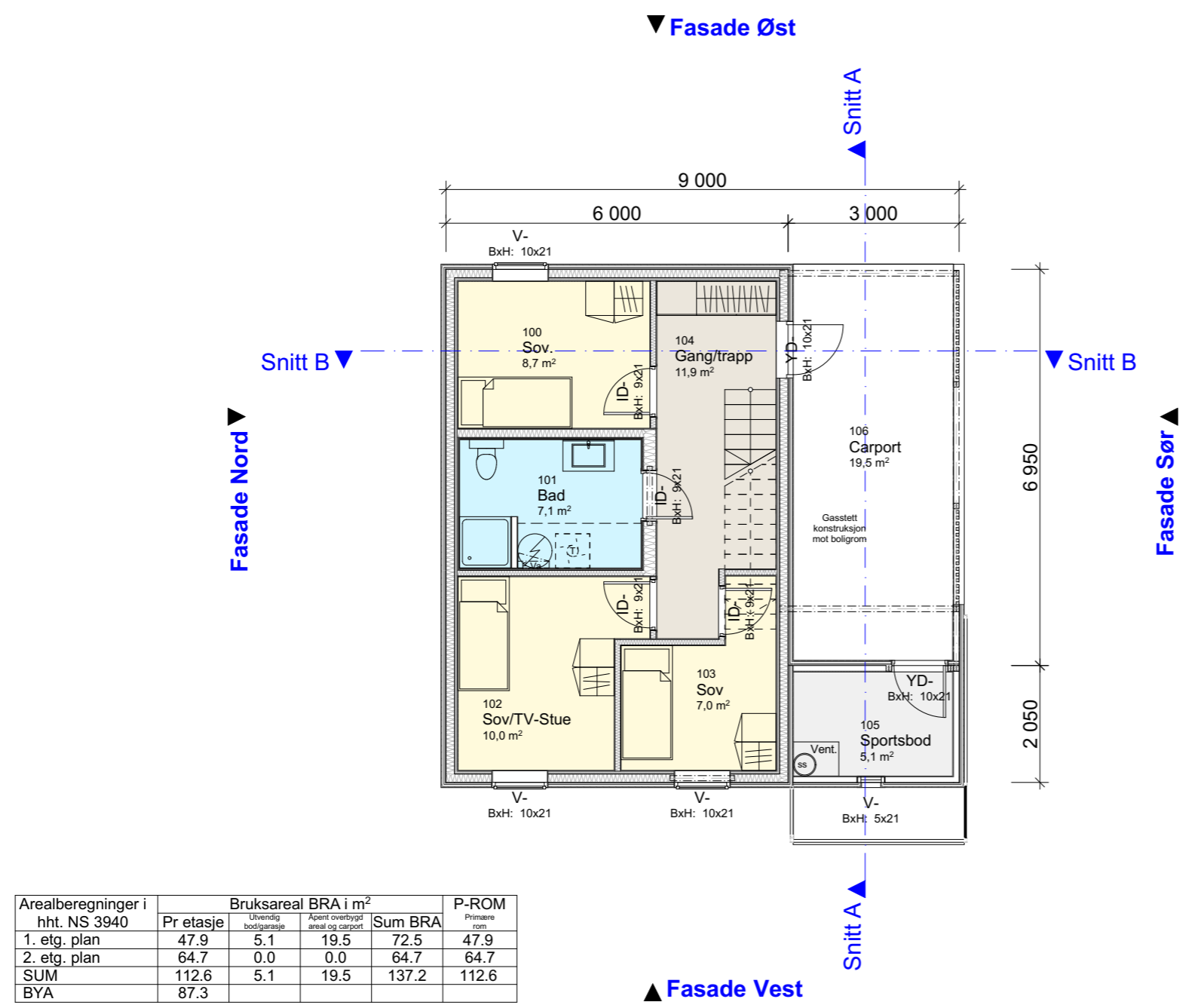

Arealberegninger i hht. NS 3940	Bruksareal BRA i m ²				P-ROM Primære rom
	Pr etasje	Utvendig bodigarasje	Åpent overbygd areal og carport	Sum BRA	
1. etg. plan	47.9	5.1	19.5	72.5	47.9
2. etg. plan	64.7	0.0	0.0	64.7	64.7
SUM	112.6	5.1	19.5	137.2	112.6
BYA	87.3				

Rev	Nr	Beskrivelse	Dato	Sign	Kontr

Rev	Nr	Beskrivelse	Dato	Sign	Kontr

Lokalisering:

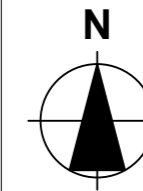

- Prosjekteringsgruppen
- **ARK :** Lampholmen AS
Ystenesgata 9
6003 Ålesund
Tlf.: 90742935
post@lampholmen.no
 - **RIB :** Rådg. ing. Bygg
RIBveien 18
0000 RIBbyen
Tlf: 000 00 000
rib@ribfirma.no
 - **RIE :** Rådg. ing. Elektro
RIEveien 18
0000 RIEbyen
Tlf: 000 00 000
rie@riefirma.no
 - **RIV :** Rådg. ing. VVS
RIVveien 18
0000 RIVbyen
Tlf: 000 00 000
riv@rivfirma.no

Fase
Søknadstegninger



Tiltakshaver Lampholmen AS	Godkjent
Prosjekt Kompakt K2 - Bolig 2 Trolldalen BK2 6264 Haram Kommune	Kontroll prosjekt.
	Sign. Kontroll
Gnr./Bnr./Festenr.: 72/457	Filnavn 1130-16.pln
	Dato 08.01.2019
Prosjektnr.: 1130-16	Målestokk 1:100
	Kontroll utførende
Tegningsnr.: A20-03	Sign. Kontroll
Type tegning: Plan 2. Etasje	Prosjektnr. for prosjekterende/lev.

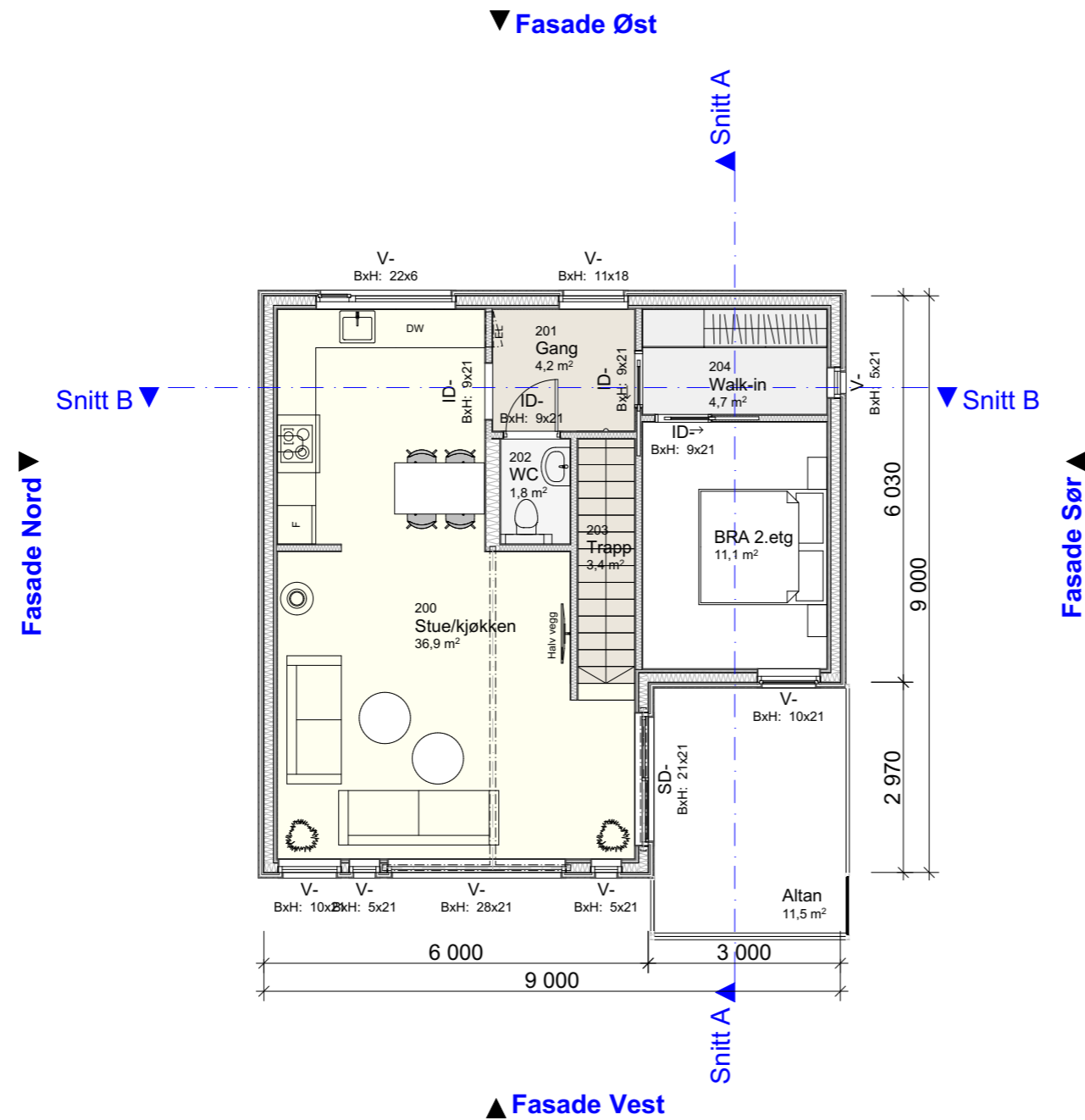

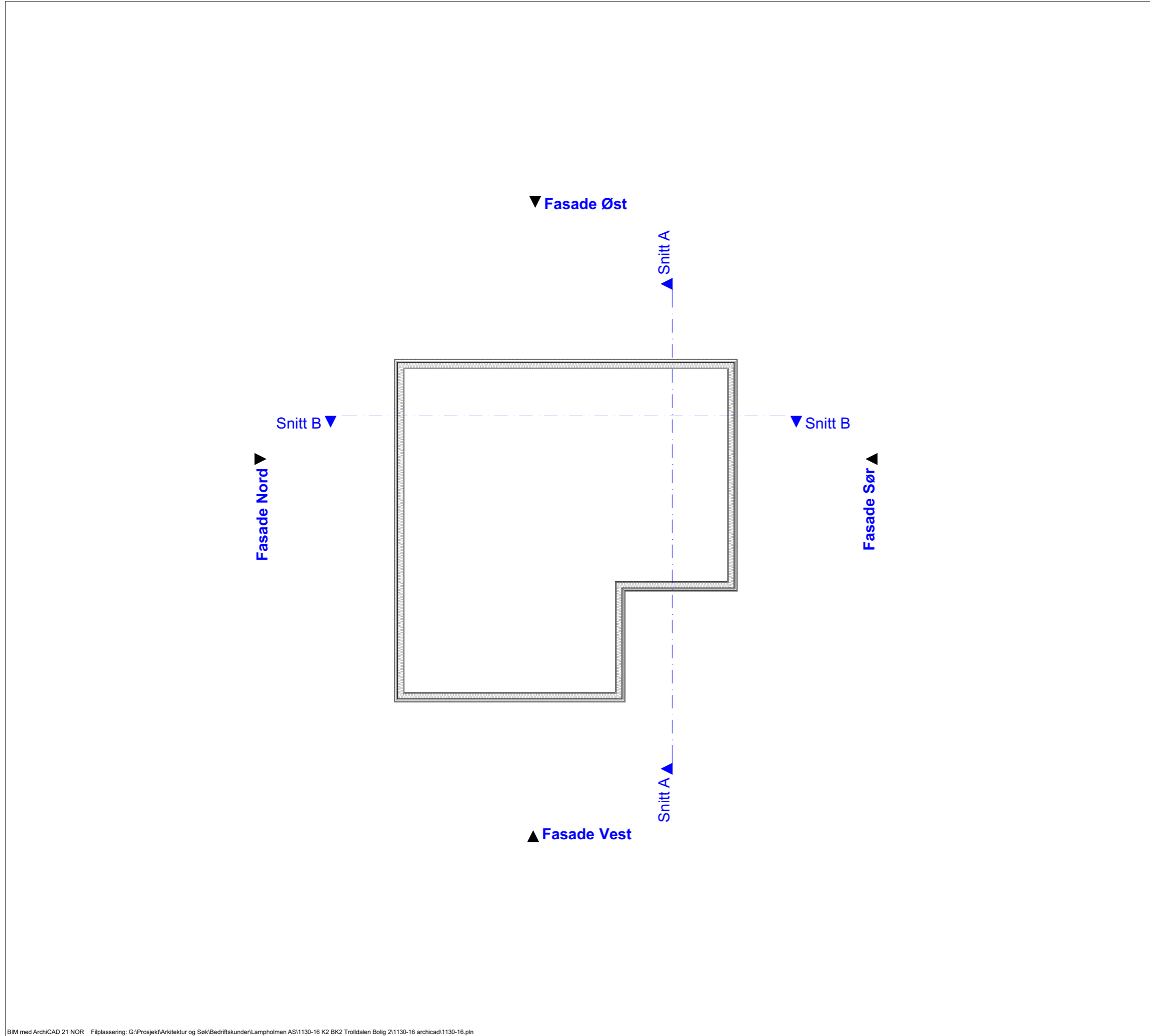

Tegningsnr. **A20-04** Revisjon nr.

Type tegning **Takplan**

Rev	Nr	Beskrivelse	Dato	Sign	Kontr

Lokalisering:

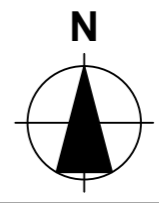

- Prosjekteringsgruppen
- **ARK : Lampholmen AS** Ystenesgata 9
6003 Ålesund
Tlf.: 90742935
post@lampholmen.no
 - **RIB : Råd. ing. Bygg** RIBveien 18
0000 RIBbyen
Tlf: 000 00 000
rib@ribfirma.no
 - **RIE : Råd. ing. Elektro** RIEveien 18
0000 RIEbyen
Tlf: 000 00 000
rie@riefirma.no
 - **RIV : Råd. ing. VVS** RIVveien 18
0000 RIVbyen
Tlf: 000 00 000
riv@rivfirma.no

Fase **Søknadstegninger**



Tiltakshaver Lampholmen AS	Godkjent
Prosjekt Kompakt K2 - Bolig 2 Trolldalen BK2 6264 Haram Kommune	Kontroll prosjekt. Sign. Kontroll
	Filnavn 1130-16.pln
Gnr./Bnr./Festenr.: 72/457	Dato 08.01.2019
	Målestokk 1:100
Prosjektnr.: 1130-16	Kontroll utførende Sign. Kontroll
	Tegningsnr.: A20-04
Type tegning: Takplan	Prosjektnr. for prosjekterende/lev.

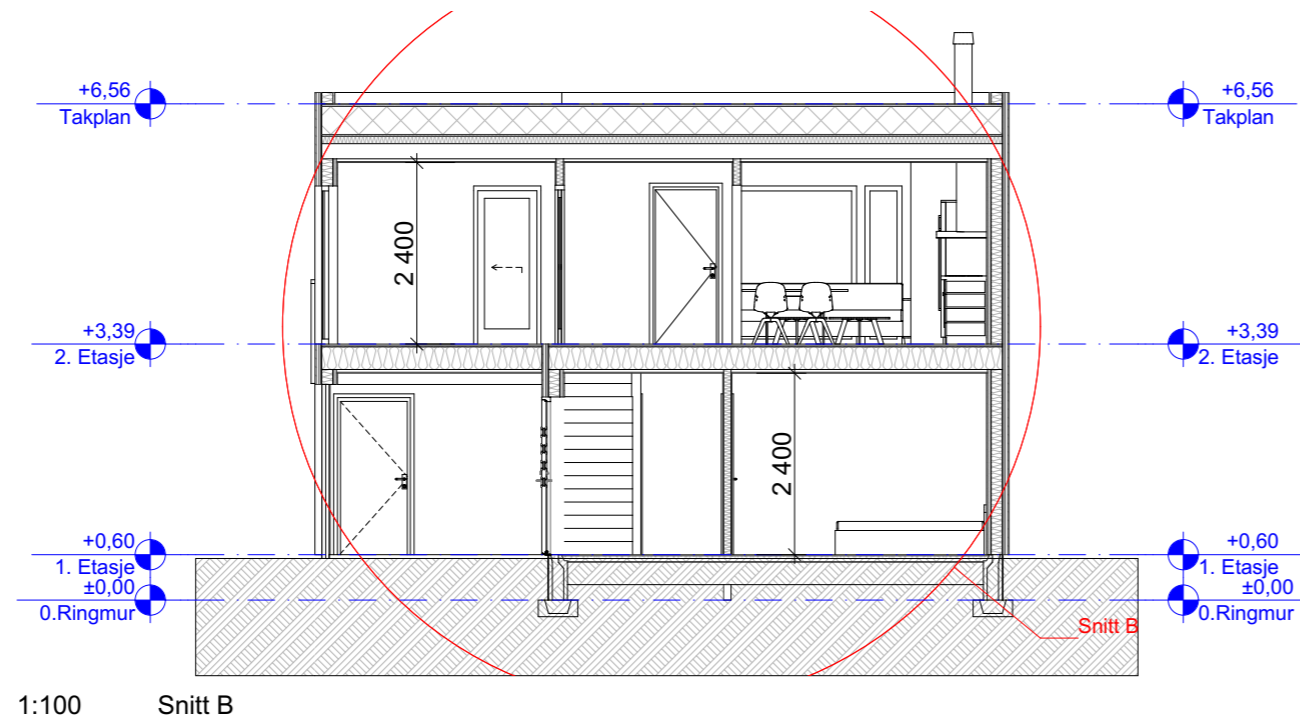
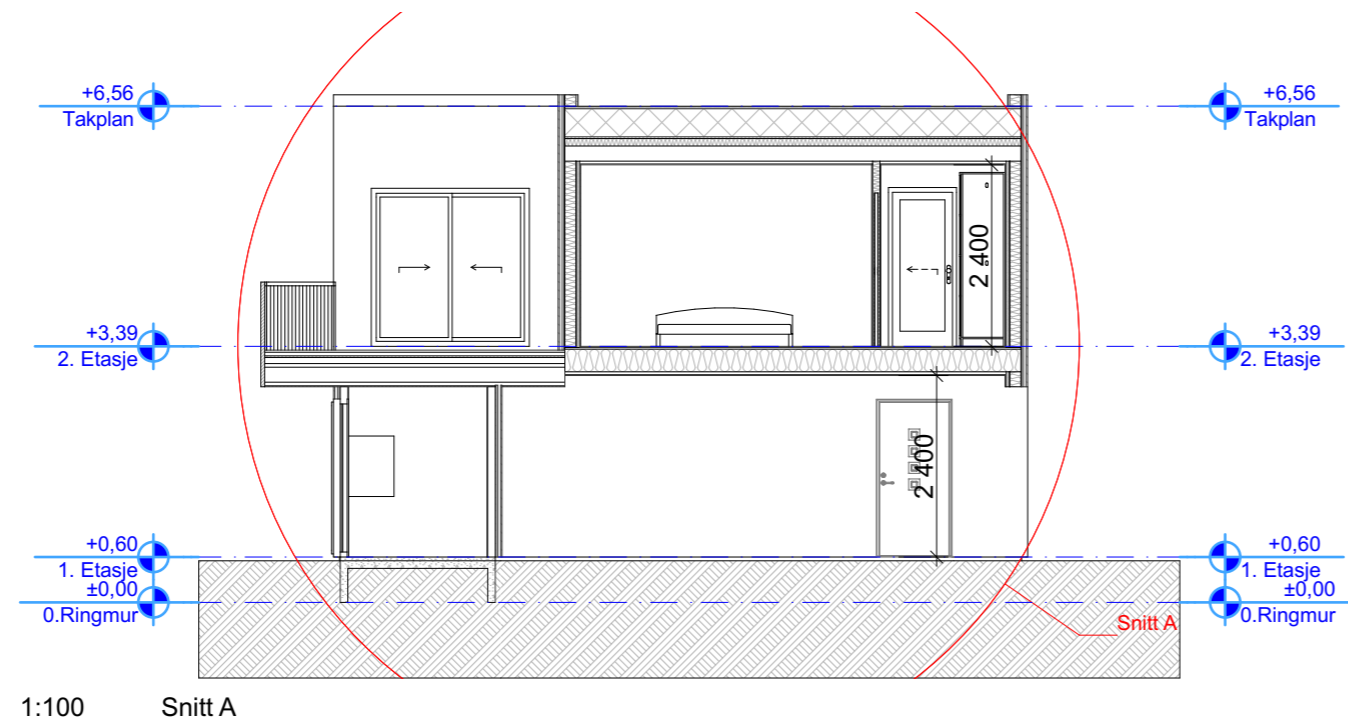

Tegningsnr. **A30-01** Revisjon nr.

Type tegning
Snitt A og B

Rev	Nr	Beskrivelse	Dato	Sign	Kontr

Lokalisering:

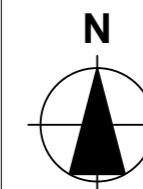

Prosjekteringsgruppen

- **ARK :** Lampholmen AS
Ystenesgata 9
6003 Ålesund
Tlf.: 90742935
post@lampholmen.no
- **RIB :** Rådg. ing. Bygg
RIBveien 18
0000 RIBbyen
Tlf: 000 00 000
rib@ribfirma.no
- **RIE :** Rådg. ing. Elektro
RIEveien 18
0000 RIEbyen
Tlf: 000 00 000
rie@riefirma.no
- **RIV :** Rådg. ing. VVS
RIVveien 18
0000 RIVbyen
Tlf: 000 00 000
riv@rivfirma.no

Fase
Søknadstegninger



Tiltakshaver Lampholmen AS		Godkjent
Prosjekt Kompakt K2 - Bolig 2 Trolldalen BK2 6264 Haram Kommune		Kontroll prosjekt. Sign. Kontroll
Gnr./Bnr./Festnr.: 72/457		Finnavn 1130-16.pln
Dato 08.01.2019		Målestokk 1:100
Kontroll utførende Sign. Kontroll		Kontroll utførende Sign. Kontroll
Prosjektnr.: 1130-16	Tegningsnr.: A30-01	Prosjektnr. for prosjekterende/lev.
Type tegning: Snitt A og B		