



- Ny bygning
- Altan
- Carport
- Grøntareal
- Adkomst

Tegningsnr.
A10-01

Revisjon nr.

Type tegning
Utomhusplan 1:500

Med forbehold om feil i kartgrunnlag.
Alle høyder, mål og avstander til tomtegrense og bygninger må kontrolleres på byggeplass og opp mot vedtak.

Høyde og eventuell konflikt med tekniske anlegg må kontrolleres.

Bygningsdeler som er nærmere til tomtegrense enn 4 meter eller nærmere andre bygninger enn 8 meter må utføres med nødvendig brannmotstand.

Eventuelle utvendige støttemurer og avsatter må sikres iht forskrifter.

Eventuelle trær i eller i nærheten av tomtegrense må undersøkes ved utgraving om må fjernes pga. sikkerhet.

Lokalisering:

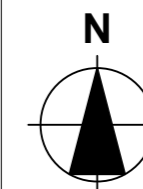

Prosjekteringsgruppen

- **ARK :** Lampholmen AS
Ystenesgata 9
6003 Ålesund
Tlf.: 90742935
post@lampholmen.no
- **RIB :** Rådg. ing. Bygg
RIBveien 18
0000 RIBbyen
Tlf: 000 00 000
rib@ribfirma.no
- **RIE :** Rådg. ing. Elektro
RIEveien 18
0000 RIEbyen
Tlf: 000 00 000
rie@riefirma.no
- **RIV :** Rådg. ing. VVS
RIVveien 18
0000 RIVbyen
Tlf: 000 00 000
riv@rivfirma.no

Fase

Søknadstegninger



Tiltakshaver

Lampholmen AS

Prosjekt

**Tremannsbolig
P. A. Musæusveg 7B
6008 Ålesund**

Godkjent

Kontroll prosjekt.

Sign. Kontroll

Filnavn

3000-19.pln

Dato

21.01.2020

Målestokk

1:500

Kontroll utførende

Sign. Kontroll

Gnr./Bnr./Festenr.:

137/296

Ark-str.:

A3

Prosjektnr.:

3000-19

Tegningsnr.:

A10-01

Prosjektnr. for
prosjekterende/lev.

Type tegning:

Utomhusplan 1:500



Tegningsnr.
A40-01

Revisjon nr.

Type tegning
3d perspektiv side1

Lokalisering:

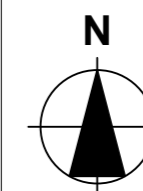

Prosjekteringsgruppen

- **ARK :** Lampholmen AS Ystenesgata 9
6003 Ålesund
Tlf.: 90742935
post@lampholmen.no
- **RIB :** Rådg. ing. Bygg RIBveien 18
0000 RIBbyen
Tlf: 000 00 000
rib@ribfirma.no
- **RIE :** Rådg. ing. Elektro RIEveien 18
0000 RIEbyen
Tlf: 000 00 000
rie@riefirma.no
- **RIV :** Rådg. ing. VVS RIVveien 18
0000 RIVbyen
Tlf: 000 00 000
riv@rivfirma.no

Fase

Søknadstegninger



Tiltakshaver

Lampholmen AS

Prosjekt

**Tremannsbolig
P. A. Musæusveg 7B
6008 Ålesund**

Godkjent

Kontroll prosjekt.
Sign. Kontroll

Filnavn
3000-19.pln

Dato
21.01.2020

Målestokk
1:280,050,
1:280,106
Kontroll utførende

Gnr./Bnr./Festenr.:
137/296

Ark-str.:
A3

Sign. Kontroll

Prosjektnr.:
3000-19

Tegningsnr.:
A40-01

Prosjektnr. for
prosjekterende/lev.

Type tegning:
3d perspektiv side1



Tegningsnr.
A40-02

Revisjon nr.

Type tegning
3d perspektiv side2

Lokalisering:

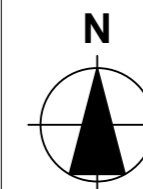

Prosjekteringsgruppen

- **ARK :** Lampholmen AS
Ystenesgata 9
6003 Ålesund
Tlf.: 90742935
post@lampholmen.no
- **RIB :** Rådg. ing. Bygg
RIBveien 18
0000 RIBbyen
Tlf: 000 00 000
rib@ribfirma.no
- **RIE :** Rådg. ing. Elektro
RIEveien 18
0000 RIEbyen
Tlf: 000 00 000
rie@riefirma.no
- **RIV :** Rådg. ing. VVS
RIVveien 18
0000 RIVbyen
Tlf: 000 00 000
riv@rivfirma.no

Fase

Søknadstegninger



Tiltakshaver

Lampholmen AS

Prosjekt

**Tremannsbolig
P. A. Musæusveg 7B
6008 Ålesund**

Godkjent

Kontroll prosjekt.

Sign. Kontroll

Filnavn

3000-19.pln

Dato

21.01.2020

Målestokk

1:187,901,

1:278,308

Kontroll utørende

1:276,232

Gnr./Bnr./Festenr.:

137/296

Ark-str.:

A3

Sign.

Kontroll

Prosjektnr.:

3000-19

Tegningsnr.:

A40-02

Prosjektnr. for

prosjekterende/lev.

Type tegning:

3d perspektiv side2

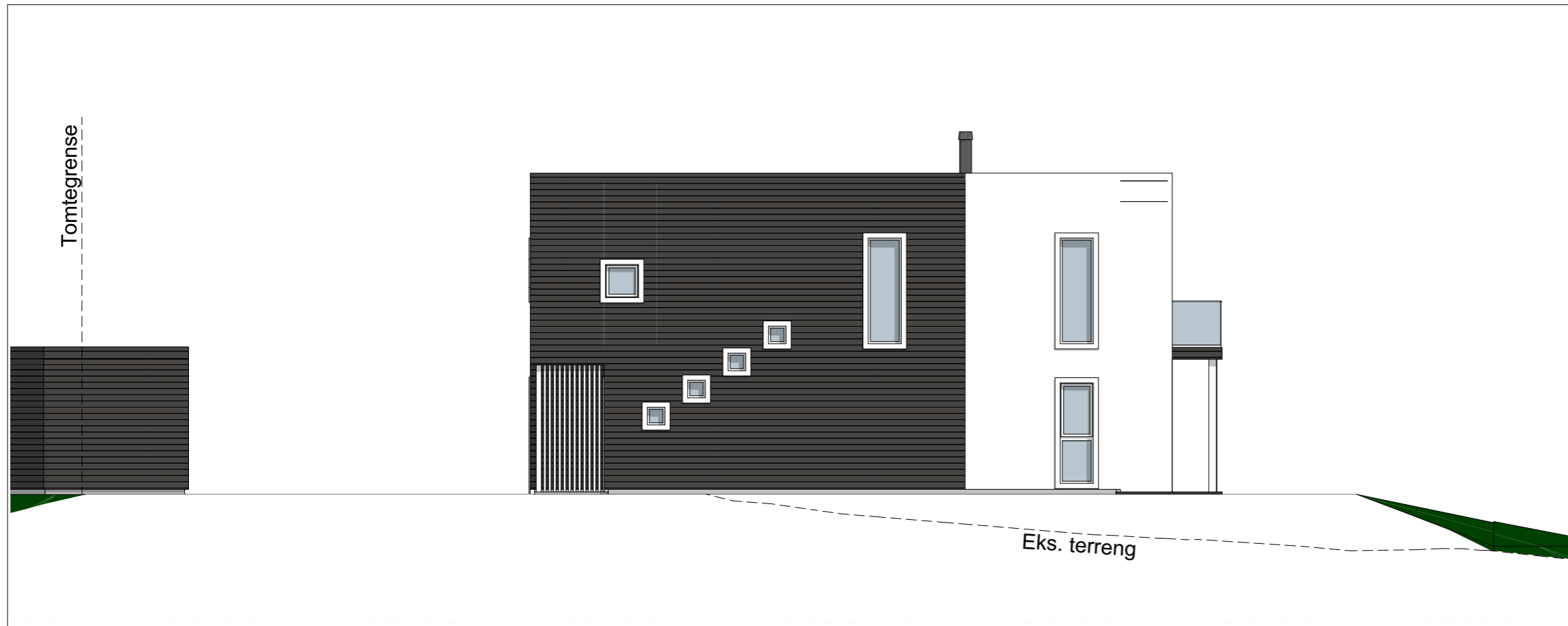

1:100 Fasade Vest



1:100 Fasade Nord

Tegningsnr. A40-03		Revisjon nr.
Type tegning Fasade Nord og Vest		
<p>Med forbehold om feil i kartgrunnlag. Alle høyder, mål og avstander til tomtegrense og bygninger må kontrolleres på byggeplass og opp mot vedtak.</p> <p>Høyde og eventuell konflikt med tekniske anlegg må kontrolleres.</p> <p>Bygningsdeler som er nærmere til tomtegrense enn 4 meter eller nærmere andre bygninger enn 8 meter må utføres med nødvendig brannmotstand.</p> <p>Eventuelle utvendige støttemurer og avsatter må sikres ihht forskrifter.</p> <p>Eventuelle trær i eller i nærheten av tomtegrense må undersøkes ved utgraving om må fjernes pga. sikkerhet.</p>		
Lokalisering:		
Prosjekteringsgruppen		
● ARK : Lampholmen AS	Ystenesgata 9 6003 Ålesund Tlf.: 90742935 post@lampholmen.no	
● RIB : Rådg. ing. Bygg	RIBveien 18 0000 RIBbyen Tlf: 000 00 000 rib@ribfirma.no	
● RIE : Rådg. ing. Elektro	RIEveien 18 0000 RIEbyen Tlf: 000 00 000 rie@riefirma.no	
● RIV : Rådg. ing. VVS	RIVveien 18 0000 RIVbyen Tlf: 000 00 000 riv@rivfirma.no	
Fase Søknadstegninger		
Tiltakshaver Lampholmen AS		Godkjent
Prosjekt Tremannsbolig P. A. Musæusveg 7B 6008 Ålesund		Kontroll prosjekt.
		Sign. Kontroll
		Filnavn 3000-19.pln
		Dato 21.01.2020
		Målestokk 1:100
		Kontroll utførende
Gnr./Bnr./Festenr.: 137/296	Ark-str.: A3	Sign. Kontroll
Prosjektnr.: 3000-19	Tegningsnr.: A40-03	Prosjektnr. for prosjekterende/lev.
Type tegning: Fasade Nord og Vest		

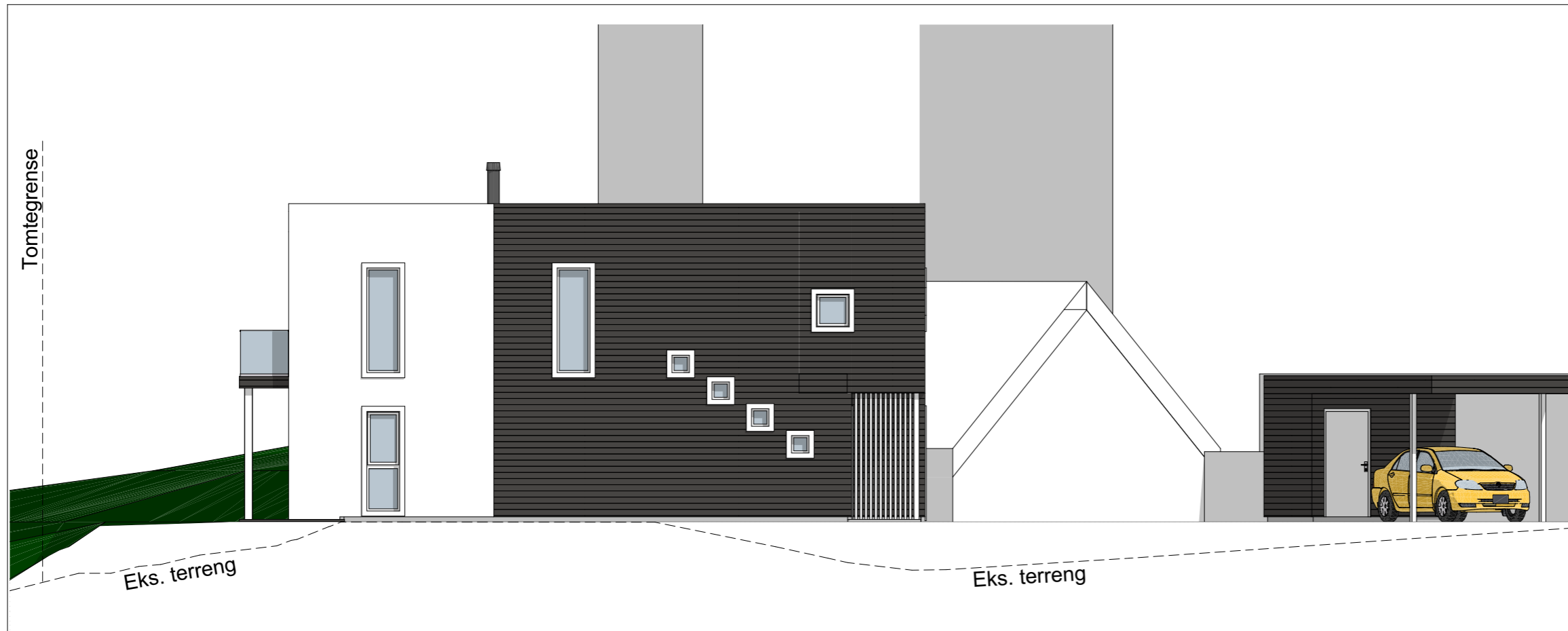

1:100 Fasade Øst



1:100 Fasade Sør

Tegningsnr.
A40-04

Revisjon nr.

Type tegning
Fasade Sør og Øst

Med forbehold om feil i kartgrunnlag.
Alle høyder, mål og avstander til tomtegrense og bygninger må kontrolleres på byggeplass og opp mot vedtak.

Høyde og eventuell konflikt med tekniske anlegg må kontrolleres.

Bygningsdeler som er nærmere til tomtegrense enn 4 meter eller nærmere andre bygninger enn 8 meter må utføres med nødvendig brannmotstand.

Eventuelle utvendige støttemurer og avsatsers må sikres iht forskrifter.

Eventuelle trær i eller i nærheten av tomtegrense må undersøkes ved utgraving om må fjernes pga. sikkerhet.

Lokalisering:

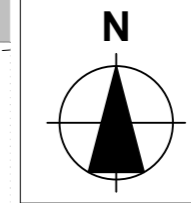

- Prosjekteringsgruppen
- **ARK :** Lampholmen AS
Ystenesgata 9
6003 Ålesund
Tlf.: 90742935
post@lampholmen.no
 - **RIB :** Rådg. ing. Bygg
RIBveien 18
0000 RIBbyen
Tlf: 000 00 000
rib@ribfirma.no
 - **RIE :** Rådg. ing. Elektro
RIEveien 18
0000 RIEbyen
Tlf: 000 00 000
rie@riefirma.no
 - **RIV :** Rådg. ing. VVS
RIVveien 18
0000 RIVbyen
Tlf: 000 00 000
riv@rivfirma.no

Fase
Søknadstegninger



Tiltakshaver Lampholmen AS		Godkjent	
Prosjekt Tremannsbolig P. A. Musæusveg 7B 6008 Ålesund		Kontroll prosjekt.	
		Sign.	Kontroll
		Filnavn 3000-19.pln	
		Dato 21.01.2020	
		Målestokk 1:100	
		Kontroll utførende	
		Sign.	Kontroll
Gnr./Bnr./Festenr.: 137/296	Ark-str.: A3	Prosjektnr. for prosjekterende/lev.	
Prosjektnr.: 3000-19	Tegningsnr.: A40-04		
Type tegning: Fasade Sør og Øst			

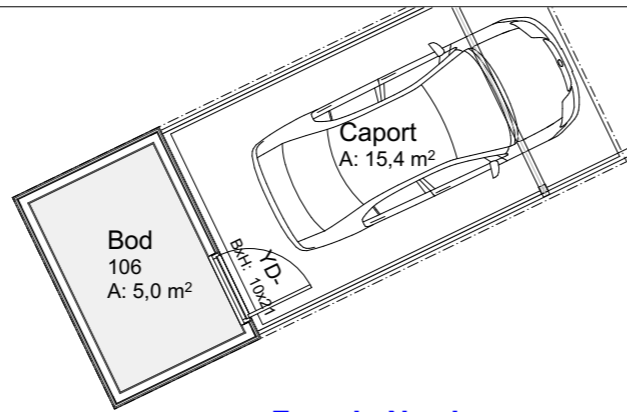

▼ Fasade Nord

Totalt Areal Bolig			
Arealberegninger i hht. NS 3940	Bruksareal BRA i m ²		
	Pr etasje	Utvendig bod/Carport	Sum BRA
1. Etasje	159,4	15	174,4
2. Etasje	168,4	0,0	168,4
SUM:	179,3	15	342,8
BYA:	225,4	57	225,4

BRA Boligdel Vest			
Arealberegninger i hht. NS 3940	Bruksareal BRA i m ²		
	Pr etasje	Utvendig bod	Sum BRA
1. Etasje	57,5	5	62,5
2. Etasje	60,3	0,0	60,3
SUM:	117,8	5	122,8

BRA Boligdel Midt			
Arealberegninger i hht. NS 3940	Bruksareal BRA i m ²		
	Pr etasje	Utvendig bod	Sum BRA
1. Etasje	51,2	5	56,2
2. Etasje	54,3	0,0	54,3
SUM:	105,5	5	110,5

BRA Boligdel Øst			
Arealberegninger i hht. NS 3940	Bruksareal BRA i m ²		
	Pr etasje	Utvendig bod	Sum BRA
1. Etasje	50,7	5	55,7
2. Etasje	53,8	0,0	53,8
SUM:	104,5	5	109,5

Tegningsnr. **A20-02** Revisjon nr.

Type tegning **Plan 1. Etasje**

Mindre avvik på areal kan forekomme.
Kasser/nedforing på grunn av tekniske installasjoner kan forekomme.
Påforing kan forekomme.
Sikkerhetsglass må brukes der det er krav til dette.

Lokalisering:



- Prosjekteringsgruppen
- **ARK :** Lampholmen AS
Ystenesgata 9
6003 Ålesund
Tlf.: 90742935
post@lampholmen.no
 - **RIB :** Rådg. ing. Bygg
RIBveien 18
0000 RIBbyen
Tlf: 000 00 000
rib@ribfirma.no
 - **RIE :** Rådg. ing. Elektro
RIEveien 18
0000 RIEbyen
Tlf: 000 00 000
rie@riefirma.no
 - **RIV :** Rådg. ing. VVS
RIVveien 18
0000 RIVbyen
Tlf: 000 00 000
riv@rivfirma.no

Fase **Søknadstegninger**



Tiltakshaver Lampholmen AS		Godkjent	
Prosjekt Tremannsbolig P. A. Musæusveg 7B 6008 Ålesund		Kontroll prosjekt. Sign. Kontroll	
Gnr./Bnr./Festnr.: 137/296		Filnavn 3000-19.pln	
Ark-str.: A3		Dato 21.01.2020	
Prosjektnr.: 3000-19		Målestokk 1:100	
Tegningsnr.: A20-02		Kontroll utførende Sign. Kontroll	
Type tegning: Plan 1. Etasje		Prosjektnr. for prosjekterende/lev.	

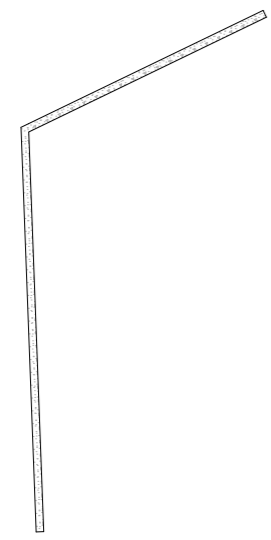

▼ Fasade Vest

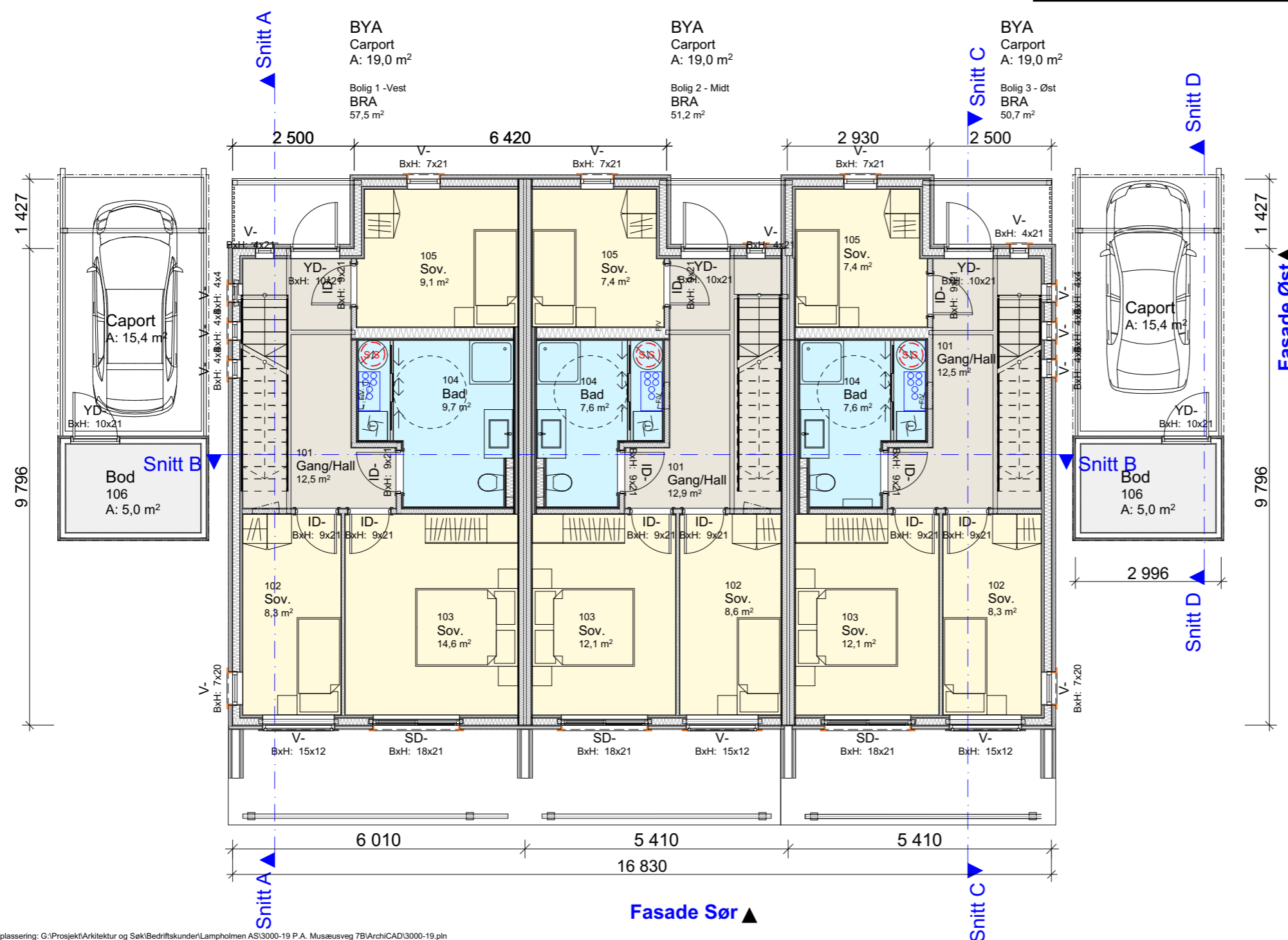

▼ Fasade Øst

▲ Fasade Sør

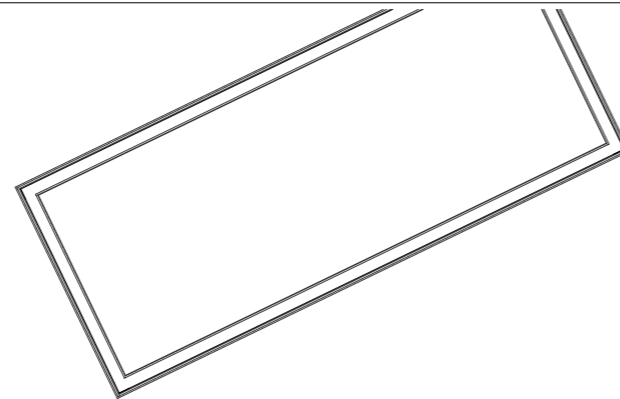

▼ Fasade Nord

Totalt Areal Bolig			
Arealberegninger i hht. NS 3940	Bruksareal BRA i m ²		
	Pr etasje	Utvendig bod/Carport	Sum BRA
1. Etasje	159,4	15	174,4
2. Etasje	168,4	0,0	168,4
SUM:	179,3	15	342,8
BYA:	225,4	57	225,4

BRA Boligdel Vest			
Arealberegninger i hht. NS 3940	Bruksareal BRA i m ²		
	Pr etasje	Utvendig bod	Sum BRA
1. Etasje	57,5	5	62,5
2. Etasje	60,3	0,0	60,3
SUM:	117,8	5	122,8

BRA Boligdel Midt			
Arealberegninger i hht. NS 3940	Bruksareal BRA i m ²		
	Pr etasje	Utvendig bod	Sum BRA
1. Etasje	51,2	5	56,2
2. Etasje	54,3	0,0	54,3
SUM:	105,5	5	110,5

BRA Boligdel Øst			
Arealberegninger i hht. NS 3940	Bruksareal BRA i m ²		
	Pr etasje	Utvendig bod	Sum BRA
1. Etasje	50,7	5	55,7
2. Etasje	53,8	0,0	53,8
SUM:	104,5	5	109,5

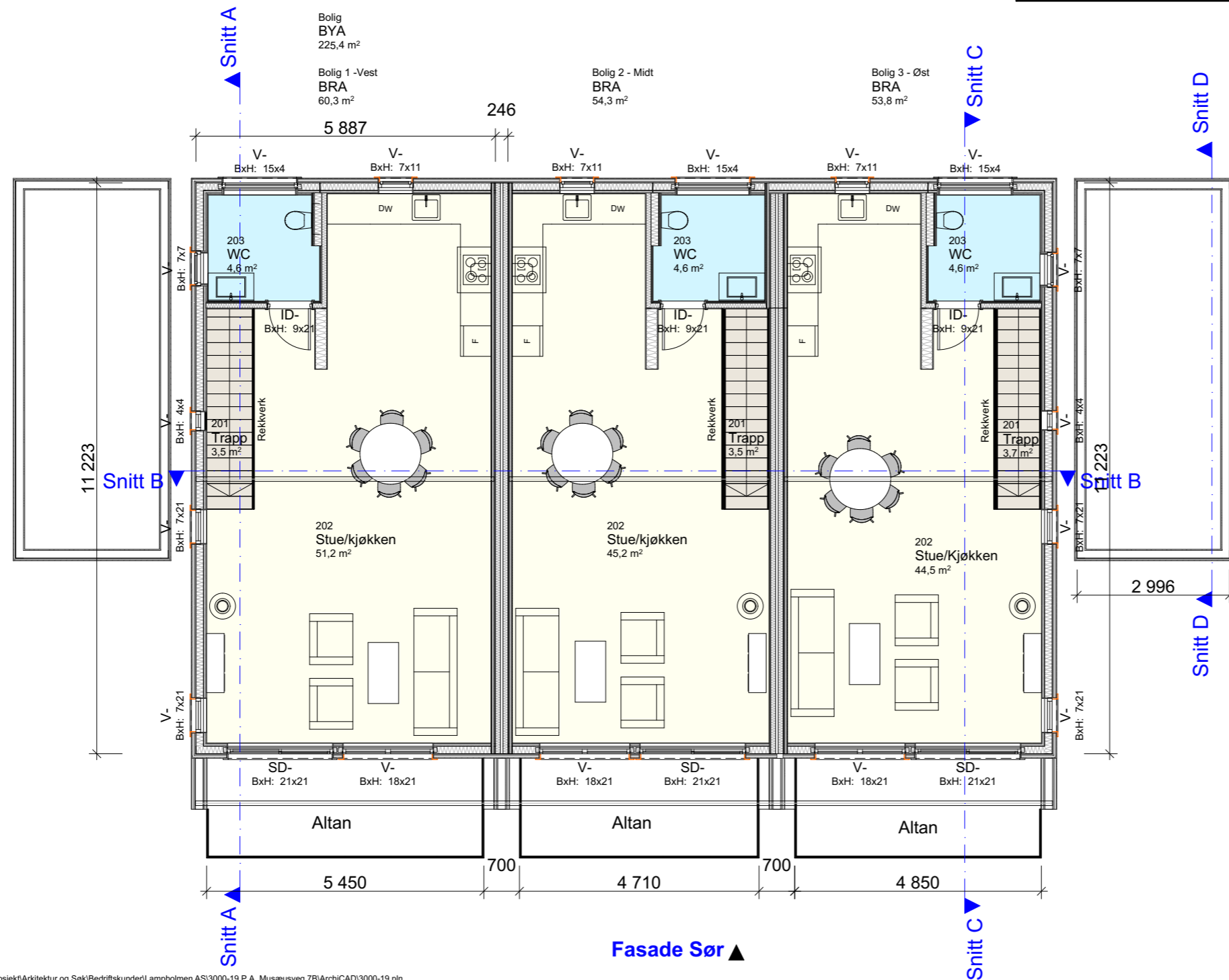

Tegningsnr. **A20-03** Revisjon nr.

Type tegning **Plan 2. Etasje**

Mindre avvik på areal kan forekomme.
Kasser/nedforing på grunn av tekniske installasjoner kan forekomme.

Påforing kan forekomme.

Sikkerhetsglass må brukes der det er krav til dette.

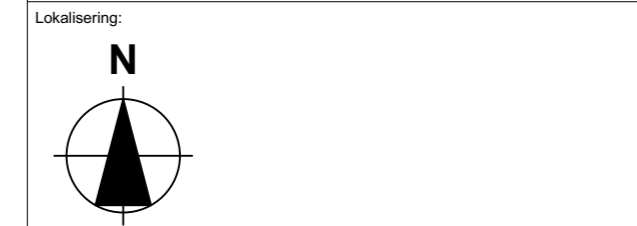

- Prosjekteringsgruppen
- **ARK :** Lampholmen AS
Ystenesgata 9
6003 Ålesund
Tlf.: 90742935
post@lampholmen.no
 - **RIB :** Rådg. ing. Bygg
RIBveien 18
0000 RIBbyen
Tlf: 000 00 000
rib@ribfirma.no
 - **RIE :** Rådg. ing. Elektro
RIEveien 18
0000 RIEbyen
Tlf: 000 00 000
rie@riefirma.no
 - **RIV :** Rådg. ing. VVS
RIVveien 18
0000 RIVbyen
Tlf: 000 00 000
riv@rivfirma.no

Fase **Søknadstegninger**



Tiltakshaver Lampholmen AS		Godkjent	
Prosjekt Tremannsbolig P. A. Musæusveg 7B 6008 Ålesund		Kontroll prosjekt. Sign. Kontroll	
Gnr./Bnr./Festnr.: 137/296		Filnavn 3000-19.pln	
Ark-str.: A3		Dato 21.01.2020	
Prosjektnr.: 3000-19		Målestokk 1:100	
Tegningsnr.: A20-03		Kontroll utførende Sign. Kontroll	
Type tegning: Plan 2. Etasje		Prosjektnr. for prosjekterende/lev.	

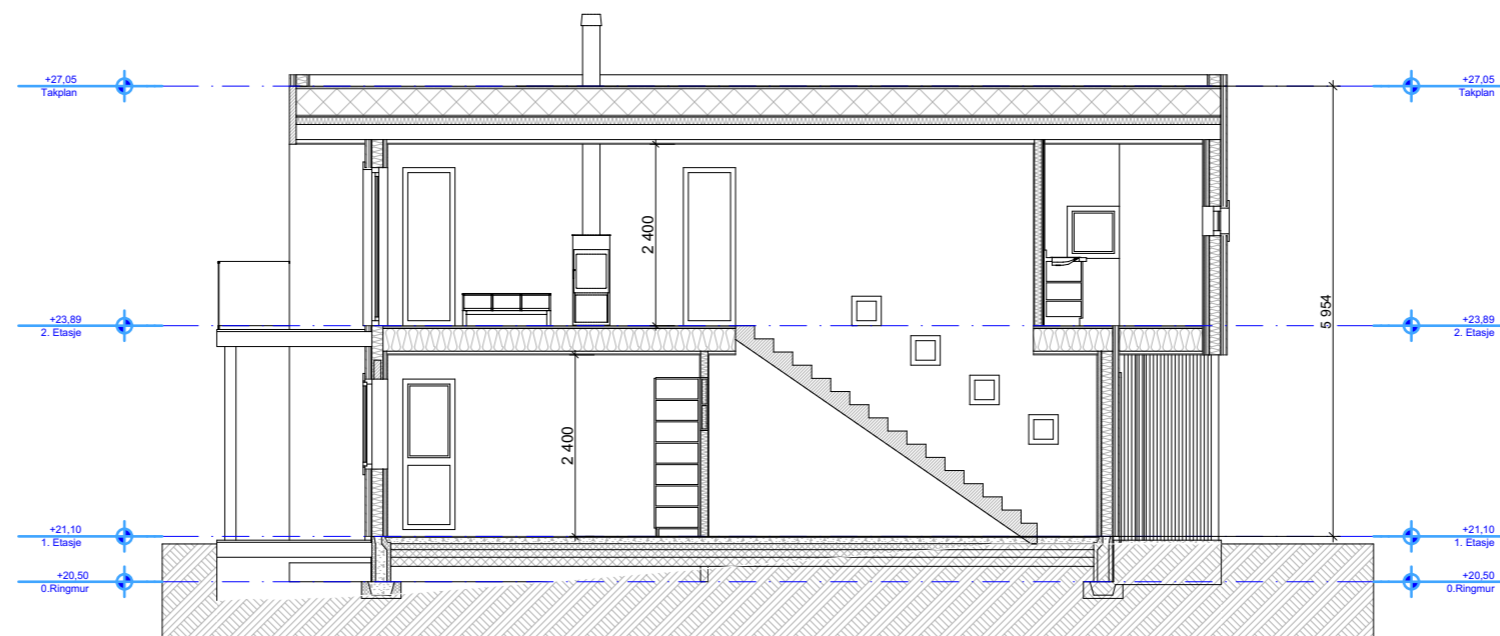

1:100 Snitt A

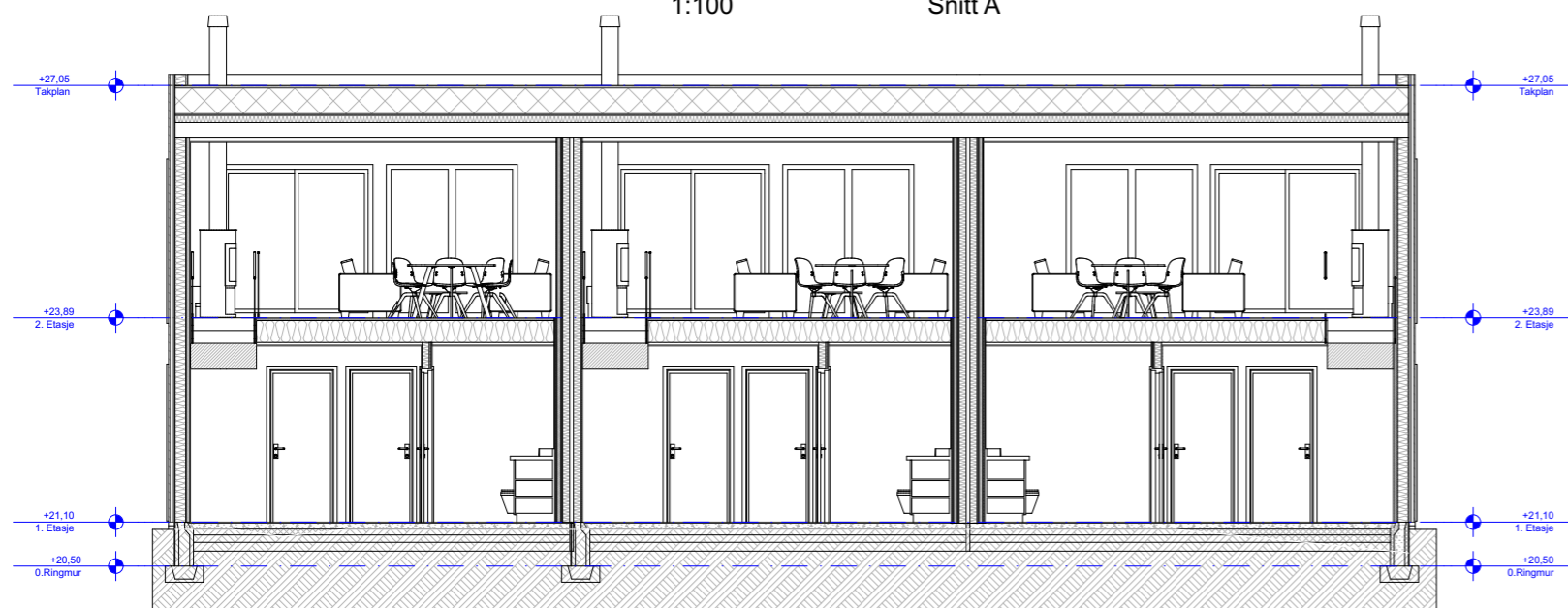

1:100 Snitt B

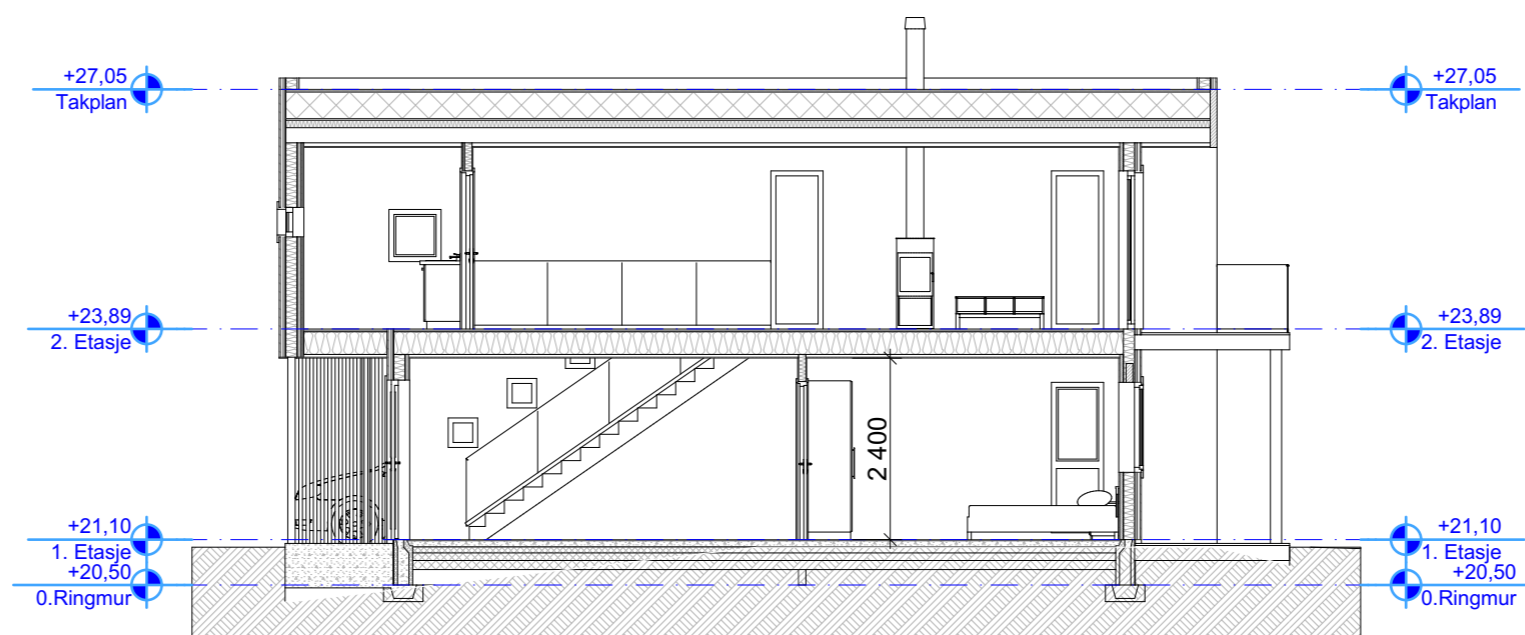

1:100 Snitt C

Tegningsnr. **A30-01** Revisjon nr.

Type tegning **Snitt A, B og C**

Mindre avvik på areal kan forekomme.
 Kasser/nedforing på grunn av tekniske installasjoner kan forekomme.
 Påforing kan forekomme.
 Sikkerhetsglass må brukes der det er krav til dette.

Lokalisering:



Prosjekteringsgruppen

- **ARK :** Lampholmen AS
Ystenesgata 9
 6003 Ålesund
 Tlf.: 90742935
 post@lampholmen.no
- **RIB :** Rådg. ing. Bygg
RIBveien 18
 0000 RIBbyen
 Tlf: 000 00 000
 rib@ribfirma.no
- **RIE :** Rådg. ing. Elektro
RIEveien 18
 0000 RIEbyen
 Tlf: 000 00 000
 rie@riefirma.no
- **RIV :** Rådg. ing. VVS
RIVveien 18
 0000 RIVbyen
 Tlf: 000 00 000
 riv@rivfirma.no

Fase

Søknadstegninger



Tiltakshaver

Lampholmen AS

Prosjekt

**Tremannsbolig
 P. A. Musæusveg 7B
 6008 Ålesund**

Dato

21.01.2020

Målestokk

1:100

Kontroll utførende

Sign. Kontroll

Gnr./Bnr./Festnr.: **137/296** Ark-str.: **A3**

Prosjektnr.: **3000-19** Tegningsnr.: **A30-01**

Type tegning: **Snitt A, B og C**

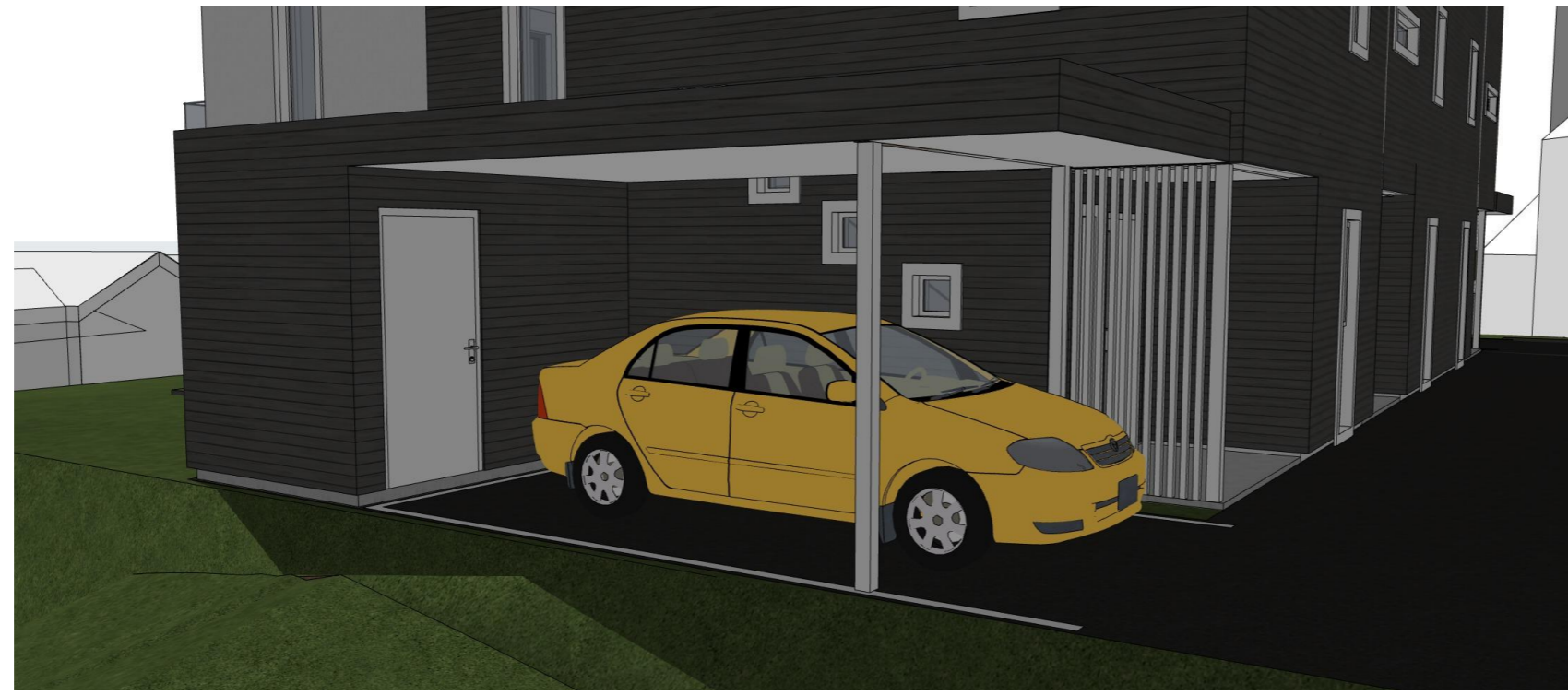
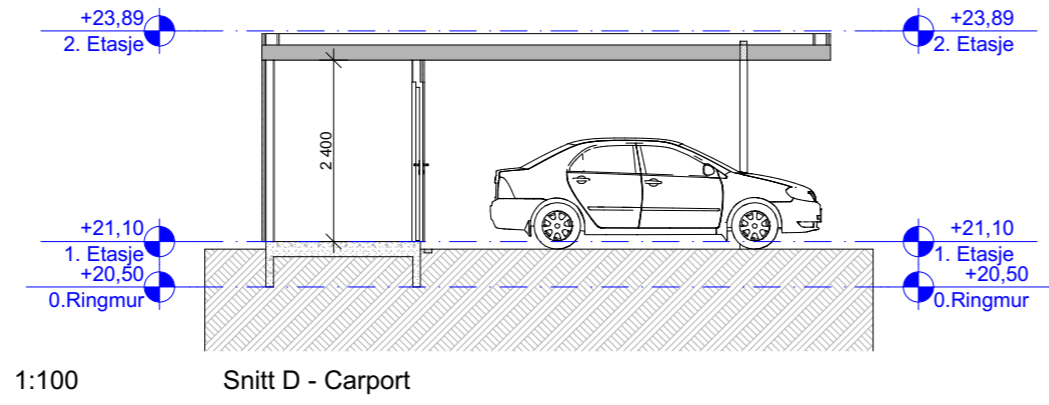

Tegningsnr. **A30-02** Revisjon nr.

Type tegning **Carport snitt**

Mindre avvik på areal kan forekomme.

Kasser/nedforing på grunn av tekniske installasjoner kan forekomme.

Påforing kan forekomme.

Sikkerhetsglass må brukes der det er krav til dette.



- Prosjekteringsgruppen
- **ARK :** Lampholmen AS
Ystenesgata 9
6003 Ålesund
Tlf.: 90742935
post@lampholmen.no
 - **RIB :** Rådg. ing. Bygg
RIBveien 18
0000 RIBbyen
Tlf: 000 00 000
rib@ribfirma.no
 - **RIE :** Rådg. ing. Elektro
RIEveien 18
0000 RIEbyen
Tlf: 000 00 000
rie@riefirma.no
 - **RIV :** Rådg. ing. VVS
RIVveien 18
0000 RIVbyen
Tlf: 000 00 000
riv@rivfirma.no

Fase **Søknadstegninger**



Tiltakshaver Lampholmen AS		Godkjent	
Prosjekt Tremannsbolig P. A. Musæusveg 7B 6008 Ålesund		Kontroll prosjekt.	
		Sign.	Kontroll
		Filnavn 3000-19.pln	
		Dato 21.01.2020	
		Målestokk 1:100, 1:349,964	
		Kontroll utførende	
Gnr./Bnr./Festenr.: 137/296	Ark-str.: A3	Sign.	Kontroll
Prosjektnr.: 3000-19	Tegningsnr.: A30-02	Prosjektnr. for prosjekterende/lev.	
Type tegning: Carport snitt			