

BYGGESØKNADSTEGNINGER

ALLE FASADER

Tiltakshaver: LAMPHOLMEN AS
 Byggeplass: GURIVIKA
 Kommune: ÅLESUND KOMMUNE
 Tiltak: NAUST GURIVIKA NR1

Gnr. Bnr.

UTBYGGER: **Lampholmen**



Tegninger må ikke benyttes uten samtykke fra LAMPHOLMEN AS
 Gjenbruk, kopiering og misbruk vil bli forfulgt av LAMPHOLMEN AS

Dato	16.05.2018
Arkitekt	EH
Målestokk	1 : 100
Prosjektnr.	1069-13
Ark:	501

Ansvarlig søk/pro:

F	Rev fund/inn vegger/ytter	EH	03.05.2018
E	Lik planløs alle naust	CH	05.04.2018
D	Endr plan midtre	CH	04.04.2018
C	Justert naust vest 0,75m	EH	01.10.2014
B	Fjernet naust	EH	26.06.2014
A	Justert naust	EH	11.04.2014
Rev.	Revideringen gjelder	Sign.	Dato

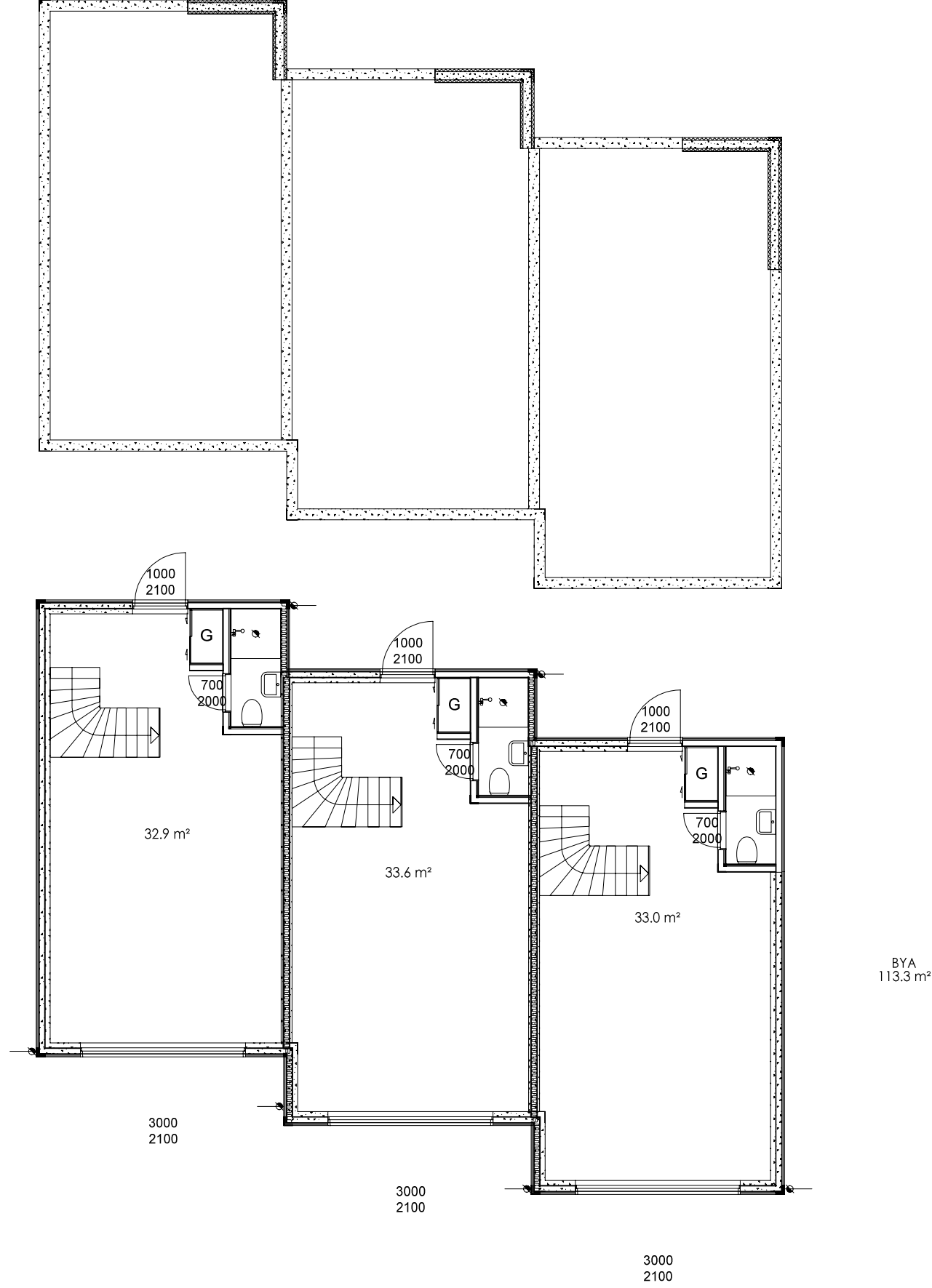

Arealberegninger i hht. NS 3940	Bruksareal BRA i m²	
	Pr etasje	Sum BRA
1. etg. plan	32.0	32.0
2. etg. plan	17.4	17.4
SUM :	49.4	49.4
BYA :	113.4	113.4

BYGGESØKNADSTEGNIG

FUNDAMENT/TEIG

Tiltakshaver: LAMPHOLMEN AS
 Byggeplass: GURIVIKA
 Kommune: ÅLESUND KOMMUNE
 Tiltak: NAUST GURIVIKA NR1

Gnr. Bnr.

UTBYGGER:



Tegninger må ikke benyttes uten samtykke fra LAMPHOLMEN AS
 Gjenbruk, kopiering og misbruk vil bli forfulgt av LAMPHOLMEN AS

Dato	16.05.2018
Arkitekt	EH
Målestokk	1 : 100
Prosjektnr.	1069-13
Ark:	503

Rev.	Rev.	Sign.	Dato
F	Rev fund/inn vegger/ytter	EH	03.05.2018
E	Lik planløs alle naust	CH	05.04.2018
D	Endr plan midtre	CH	04.04.2018
C	Justert naust vest 0,75m	EH	01.10.2014
B	Fjernet naust	EH	26.06.2014
A	Justert naust	EH	11.04.2014
	Revideringen gjelder		

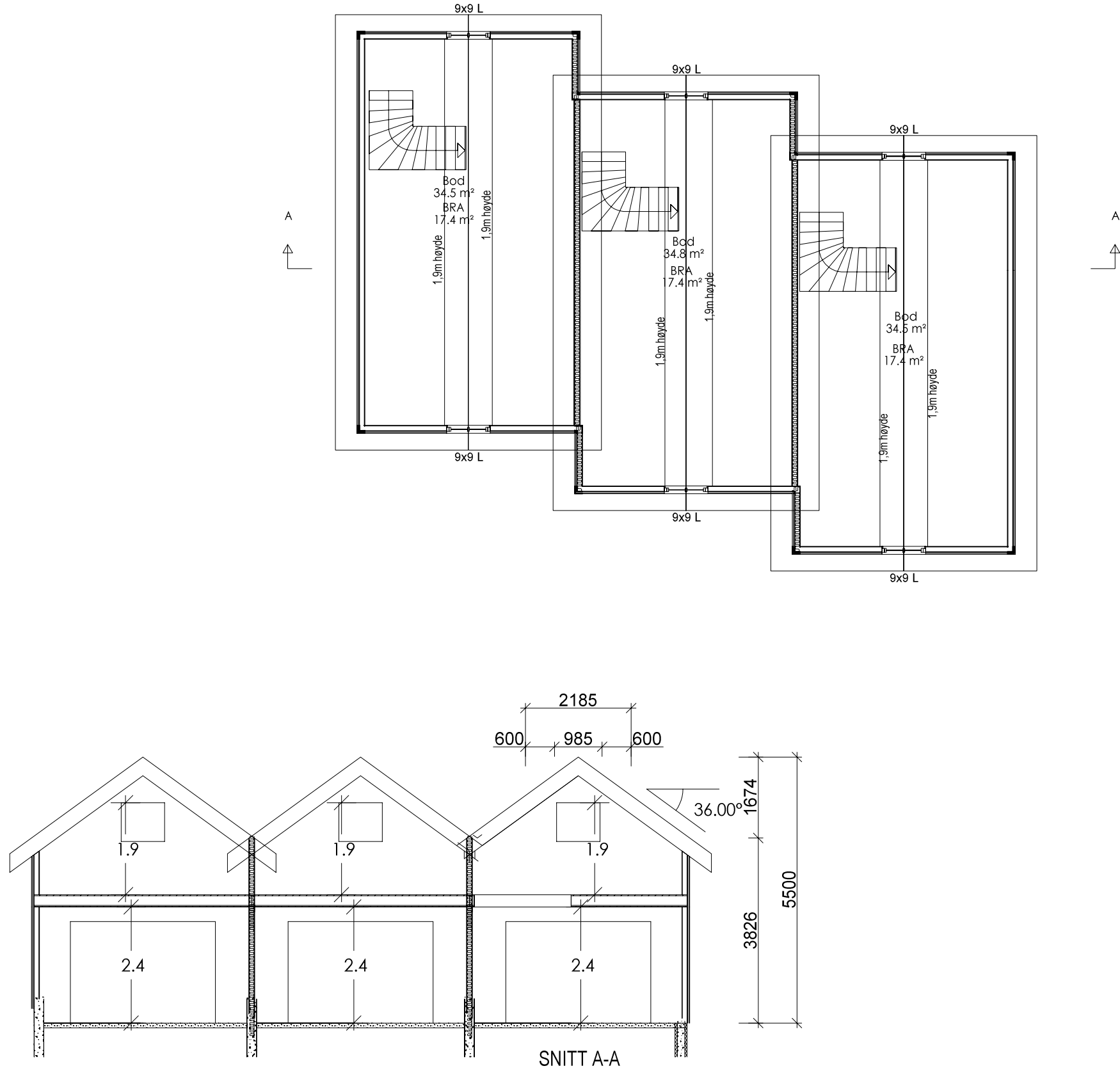

BYGGESØKNADSTEGNINGER

LOFT/ TAKPLAN OG SNITT

Tiltakshaver: LAMPHOLMEN AS

Byggeplass: GURIVIKA

Kommune: ÅLESUND KOMMUNE

Tiltak: NAUST GURIVIKA NR1

Gnr. Bnr.

UTBYGGER:



Tegninger må ikke benyttes uten samtykke fra LAMPHOLMEN AS
Gjenbruk, kopiering og misbruk vil bli forfulgt av LAMPHOLMEN AS

Dato	16.05.2018
Arkitekt	EH
Målestokk	1 : 100
Prosjektnr.	1069-13
Ark:	505
Ansvarlig søk/pro:	

Rev.	Revideringen gjelder	Sign.	Dato
E	Rev fund/inn vegger/yttervegger	EH	03.05.2018
D	Endr plan midtre	CH	04.04.2018
C	Justert naust vest 0,75m	EH	01.10.2014
B	Fjernet naust	EH	26.06.2014
A	Justert naust	EH	11.04.2014



BYGGESØKNADSTEGNINGER

PERSPEKTIVER

Tiltakshaver: LAMPHOLMEN AS
 Byggeplass: GURIVIKA
 Kommune: ÅLESUND KOMMUNE Gnr. Bnr.
 Tiltak: NAUST GURIVIKA NR1

UTBYGGER:



Lampholmen



Ansvarlig søk/pro:

Dato 16.05.2018

Arkitekt EH

Målestokk 1 : 100

Prosjektnr. 1069-13

Ark: 507

F	Rev fund/inn vegger/ytter	EH	03.05.2018
E	Lik planløs alle naust	CH	05.04.2018
D	Endr plan midtre	CH	04.04.2018
C	Justert naust vest 0,75m	EH	01.10.2014
B	Fjernet naust	EH	26.06.2014
A	Justert naust	EH	11.04.2014

Rev. Revideringen gjelder

Sign.

Dato

Tegninger må ikke benyttes uten samtykke fra LAMPHOLMEN AS
 Gjenbruk, kopiering og misbruk vil bli forfulgt av LAMPHOLMEN AS