



Prosjekt: <b>ENBO HOVLIA</b> <b>Gnr 147 / Bnr 334</b> NILSBAKKEN 33 ELLINGSØY			
Tiltakshaver: <b>LAMPHOLMEN AS</b> NILSBAKKEN 33 ELLINGSØY			
		<a href="http://www.miroark.no">www.miroark.no</a> <a href="mailto:miro@miroark.no">miro@miroark.no</a>	
Fase: <b>BYGGEMELDING #1</b>		Tegnet: RGH	Kontrollert:
Prosjekt nr: 1511 TOMT 2	Dato: 30.11.16	Målestokk: 1:100	Format: <b>A3</b>
<b>PLAN 1.ETG</b>		Tegningsnummer: 201	 <b>N</b>



BRA 1.ETG: 57.5M2  
 BRA 2.ETG: 96.0M2

TOTAL BRA: 153.5M2

Prosjekt: <b>ENBO HOVLIA</b> Gnr 147 / Bnr 334 NILSBAKKEN 33 ELLINGSØY			
Tiltakshaver: <b>LAMPHOLMEN AS</b> NILSBAKKEN 33 ELLINGSØY			
		<a href="http://www.miroark.no">www.miroark.no</a> <a href="mailto:miro@miroark.no">miro@miroark.no</a>	
Fase: <b>BYGGEMELDING #1</b>		Tegnet: Renate Giske Holvik	Kontrollert: -
Prosjekt nr: 1511 TOMT 2	Dato: 30.11.16	Målestokk: 1:100	Format: <b>A3</b>
<b>PLAN 2.ETG</b>		Tegningsnummer: 202	 <b>N</b>

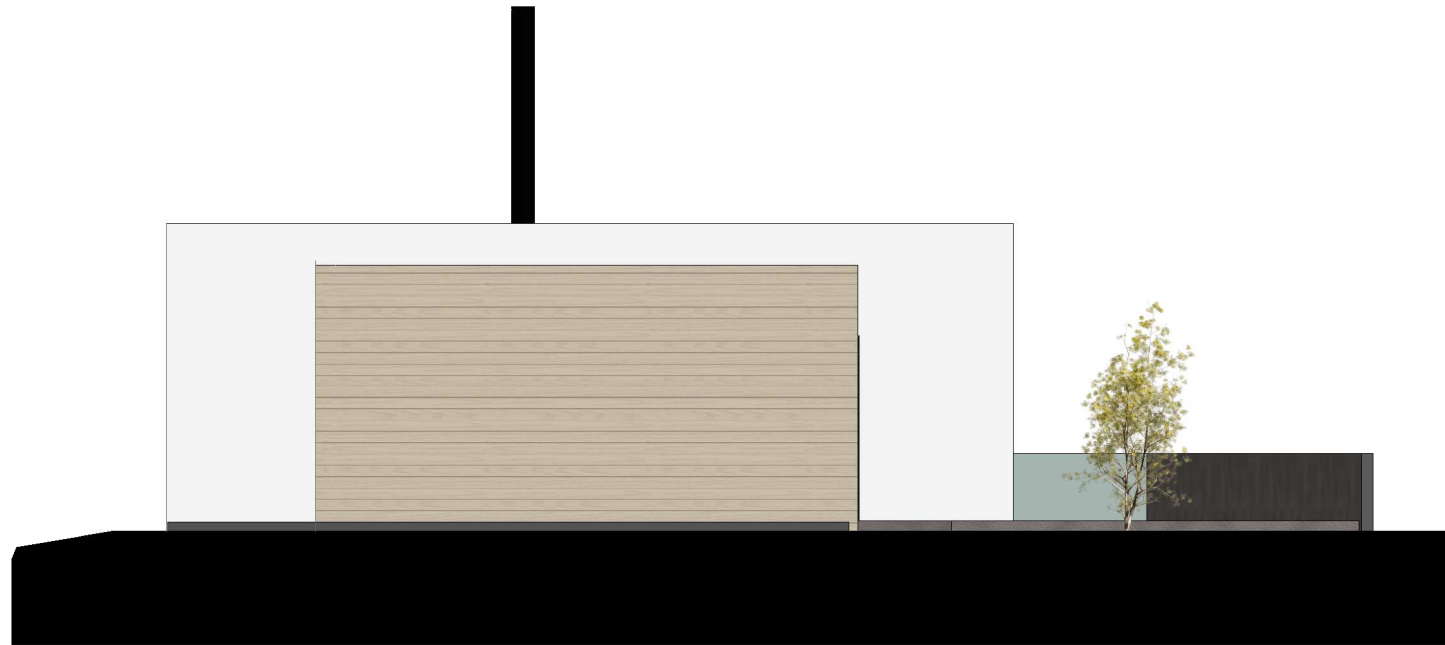

Prosjekt: <b>ENBO HOVLIA</b> Gnr 147 / Bnr 334 NILSBAKKEN 33 ELLINGSØY			
Tiltakshaver: <b>LAMPHOLMEN AS</b> NILSBAKKEN 33 ELLINGSØY			
 ARKITEKTUR		<a href="http://www.miroark.no">www.miroark.no</a> <a href="mailto:miro@miroark.no">miro@miroark.no</a>	
Fase: <b>BYGGEMELDING #1</b>		Tegnet: Renate Giske Holvik	Kontrollert: -
Prosjekt nr: 1511 TOMT 2	Dato: 30.11.16	Målestokk: 1:100	Format: <b>A3</b>
FASADE NORD		Tegningsnummer: 401	 <b>N</b>

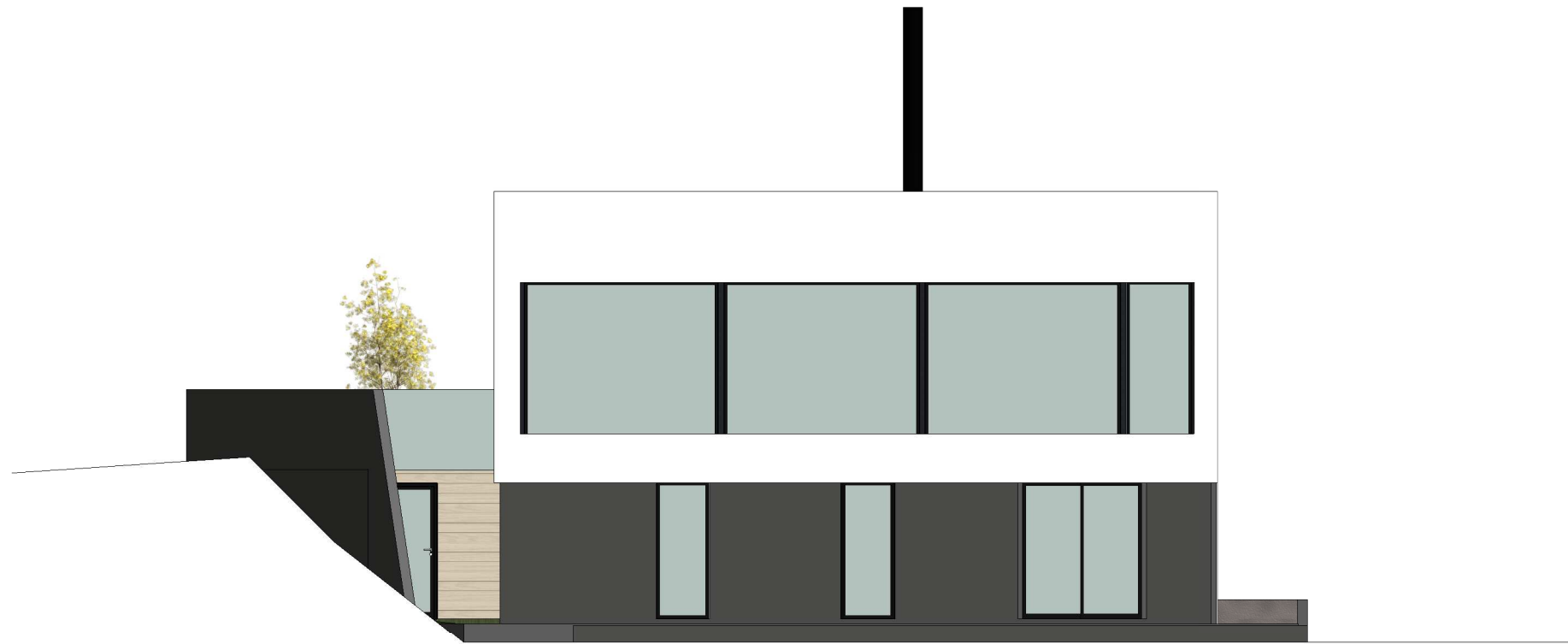

Prosjekt: <b>ENBO HOVLIA</b> Gnr 147 / Bnr 334 NILSBAKKEN 33 ELLINGSØY			
Tiltakshaver: <b>LAMPHOLMEN AS</b> NILSBAKKEN 33 ELLINGSØY			
		<a href="http://www.miroark.no">www.miroark.no</a> <a href="mailto:miro@miroark.no">miro@miroark.no</a>	
Fase: <b>BYGGEMELDING #1</b>		Tegnet: Renate Giske Holvik	Kontrollert: -
Prosjekt nr: 1511 TOMT 2	Dato: 30.11.16	Målestokk: 1:100	Format: <b>A3</b>
FASADE SYD		Tegningsnummer: 403	 <b>N</b>

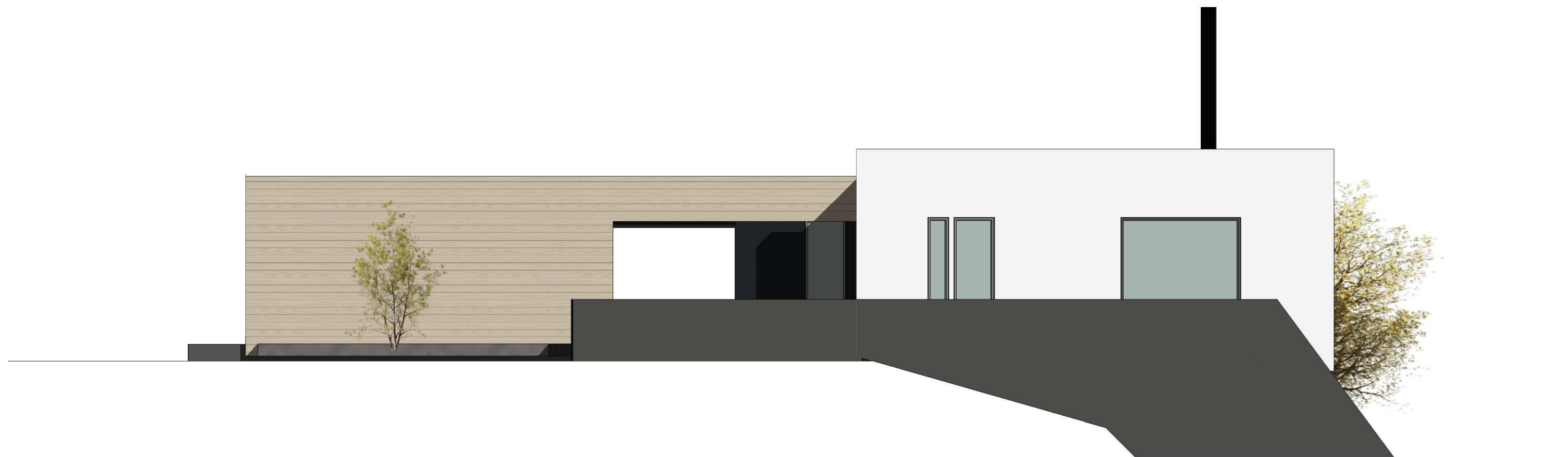

Prosjekt: <b>ENBO HOVLIA</b> Gnr 147 / Bnr 334 NILSBAKKEN 33 ELLINGSØY			
Tiltakshaver: <b>LAMPHOLMEN AS</b> NILSBAKKEN 33 ELLINGSØY			
		<a href="http://www.miroark.no">www.miroark.no</a> <a href="mailto:miro@miroark.no">miro@miroark.no</a>	
Fase: <b>BYGGEMELDING #1</b>		Tegnet: Renate Giske Holvik	Kontrollert: .
Prosjekt nr: 1511 TOMT 2	Dato: 30.11.16	Målestokk: 1:100	Format: <b>A3</b>
FASADE VEST		Tegningsnummer: 404	 <b>N</b>

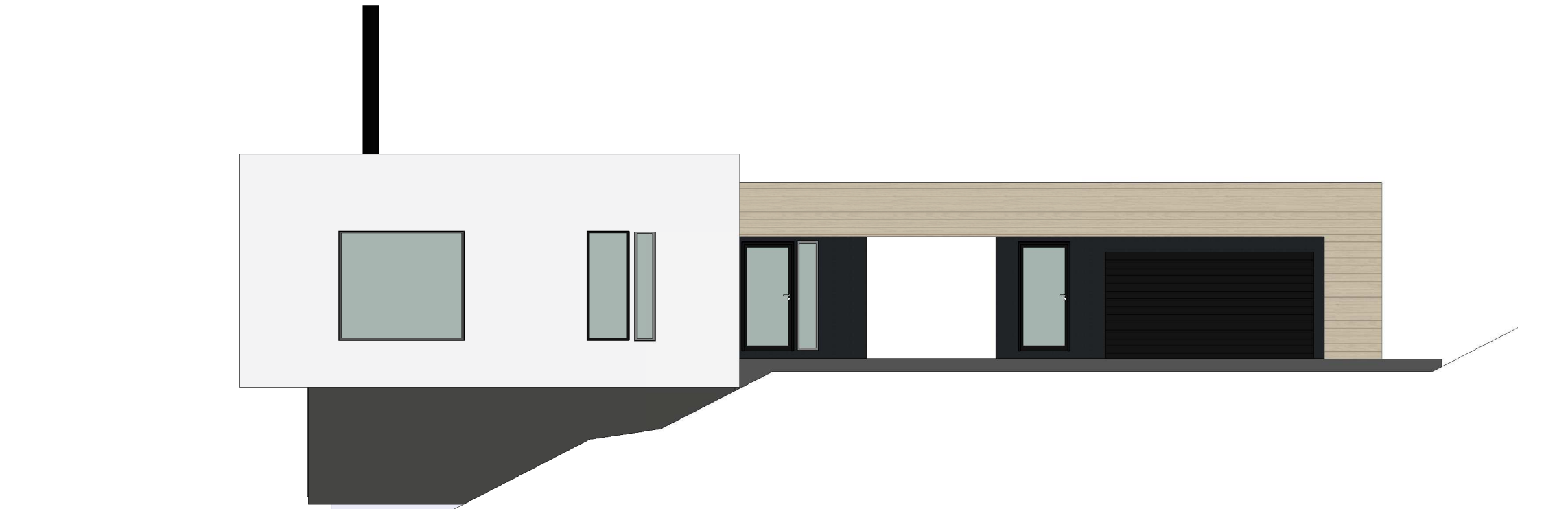

Prosjekt:		<b>ENBO HOVLIA</b> Gnr 147 / Bnr 334 NILSBAKKEN 33 ELLINGSØY	
Tiltakshaver:		<b>LAMPHOLMEN AS</b> NILSBAKKEN 33 ELLINGSØY	
		<a href="http://www.miroark.no">www.miroark.no</a> <a href="mailto:miro@miroark.no">miro@miroark.no</a>	
Fase:		Tegnet:	Kontrollert:
<b>BYGGEMELDING #1</b>		Renate Giske Holvik	-
Prosjekt nr:	Dato:	Målestokk:	Format:
1511 TOMT 2	30.11.16	1:100	<b>A3</b>
FASADE ØST		Tegningsnummer:	 <b>N</b>
		402	