

BYGGESØKNADSTEGNING

SITUASJONSKART

Tiltakshaver: LAMPHOLMEN AS
 Byggeplass: HOVLIA
 Kommune: ÅLESUND KOMMUNE Gnr. 147 Bnr. 345
 Tiltak: KOMPAKT K2

Prosjekterende/arkitekt:
 HAUGEN INGENIØRKONTOR AS
 www.hink.no
 Org.nummer: 996 480 534

Dato	28.04.2014
Arkitekt	EH
Målestokk	1 : 100
Prosjektnr.	1040-14
Ark:	501

Leverandør: **Lampholmen**

Tegninger må ikke benyttes uten samtykke fra Haugen Ingeniørkontor AS
 Gjenbruk, kopiering og misbruk vil bli forfulgt av Haugen Ingeniørkontor AS

Rev.	Revideringen gjelder	Sign.	Dato
------	----------------------	-------	------

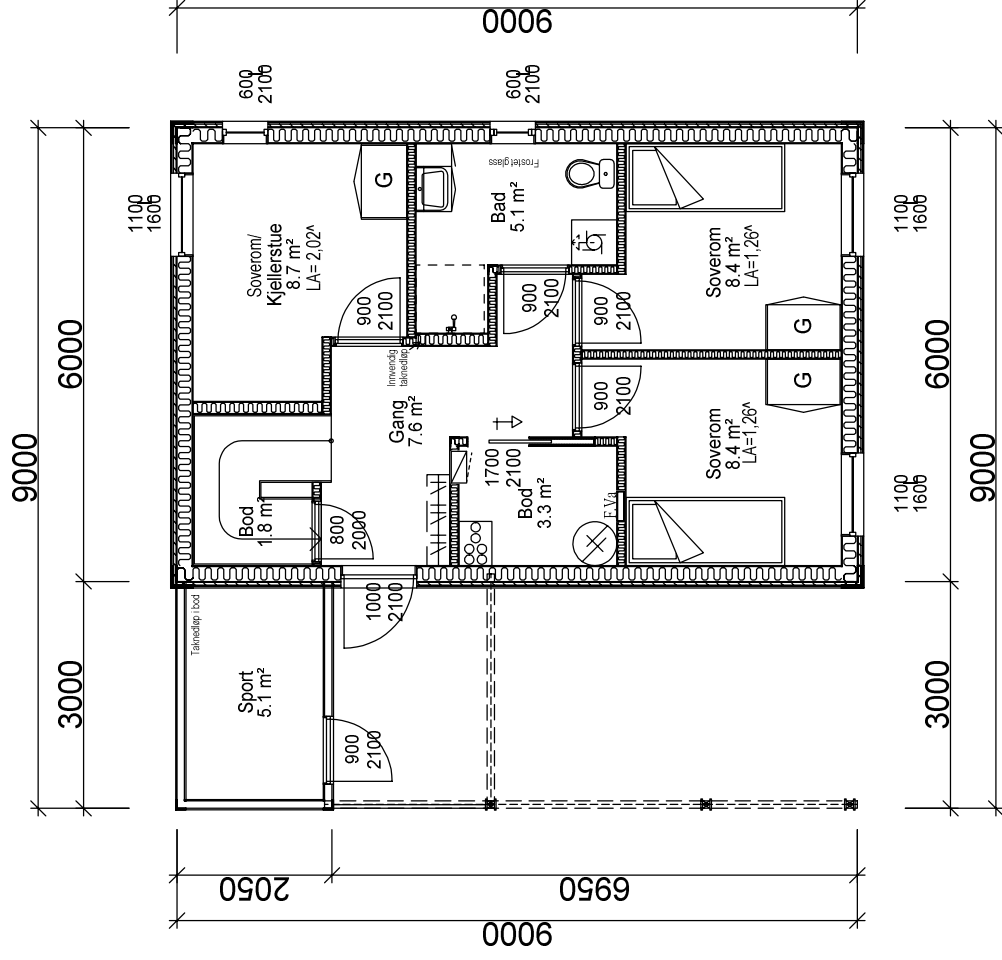
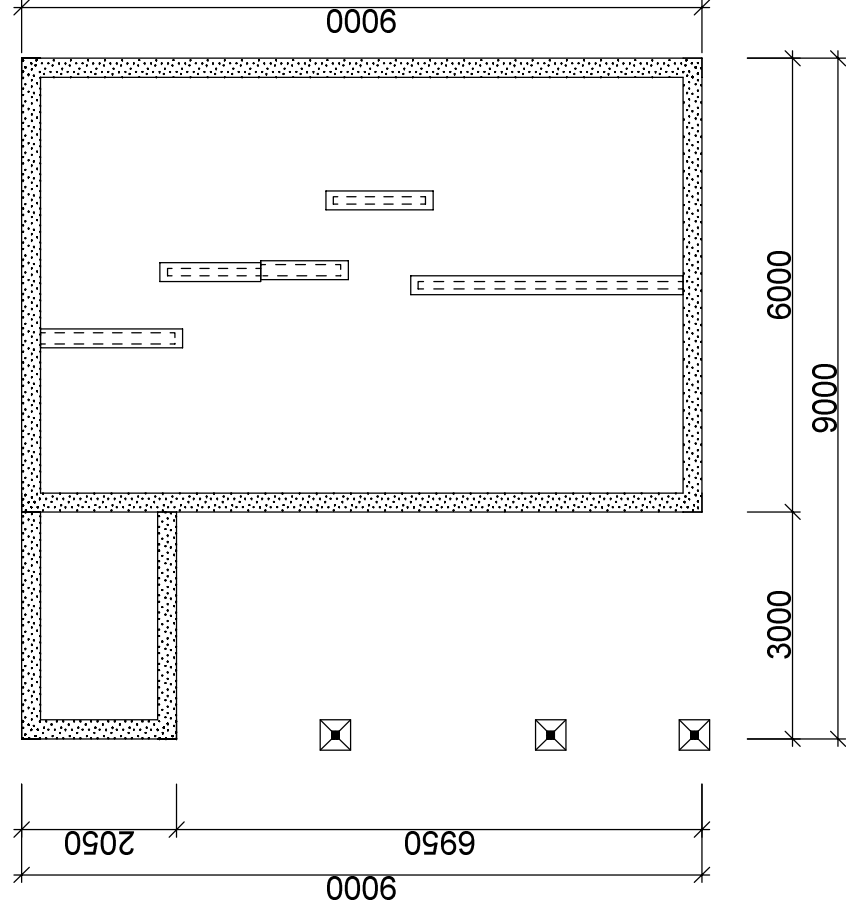

AREAL	BRA
Løft 1. ETG	59.2 m²
Hovedetasje	47.9 m²
Kjeller	
Garasje	
Sporsbod	5.1 m²
Summer:	112.2*
BYA	82.9 m²

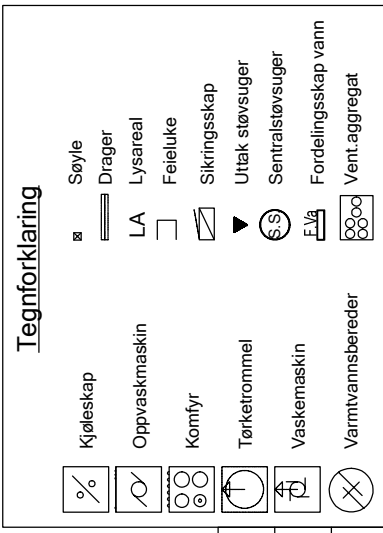

BYGGESØKNADSTEGNINGER - KOMPAKT K2

1. ETG OG GRUNN

Tiltakshaver: LAMPHOLMEN AS
 Byggeplass: HOVLIA
 Kommune: ÅLESUND KOMMUNE Gnr. 147 Bnr. 345
 Tiltak: KOMPAKT K2

Prosjekterende/arkitekt:
 HAUGEN INGENIØRKONTOR AS
 www.hink.no
 Org.nummer: 996 480 534

Dato: 28.04.2010

Arkitekt: EH

Målestokk: 1 : 100

Prosjektnr.: 1040-14

Ark:

Leverandør: **Lampholmen**

Tegninger må ikke benyttes uten samtykke fra Haugen Ingeniørkontor AS
 Gjenbruk, kopiering og misbruk vil bli forfulgt av Haugen Ingeniørkontor AS

Rev.	Revideringen gjelder	Sign.	Dato

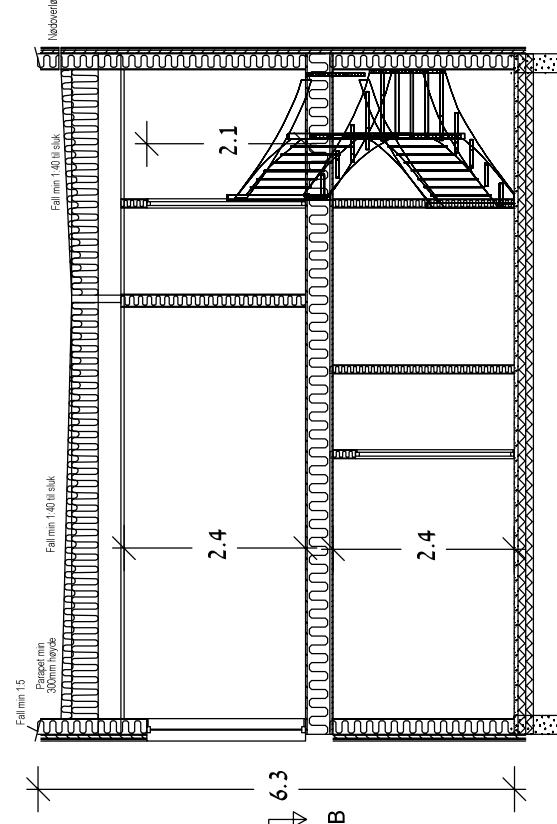
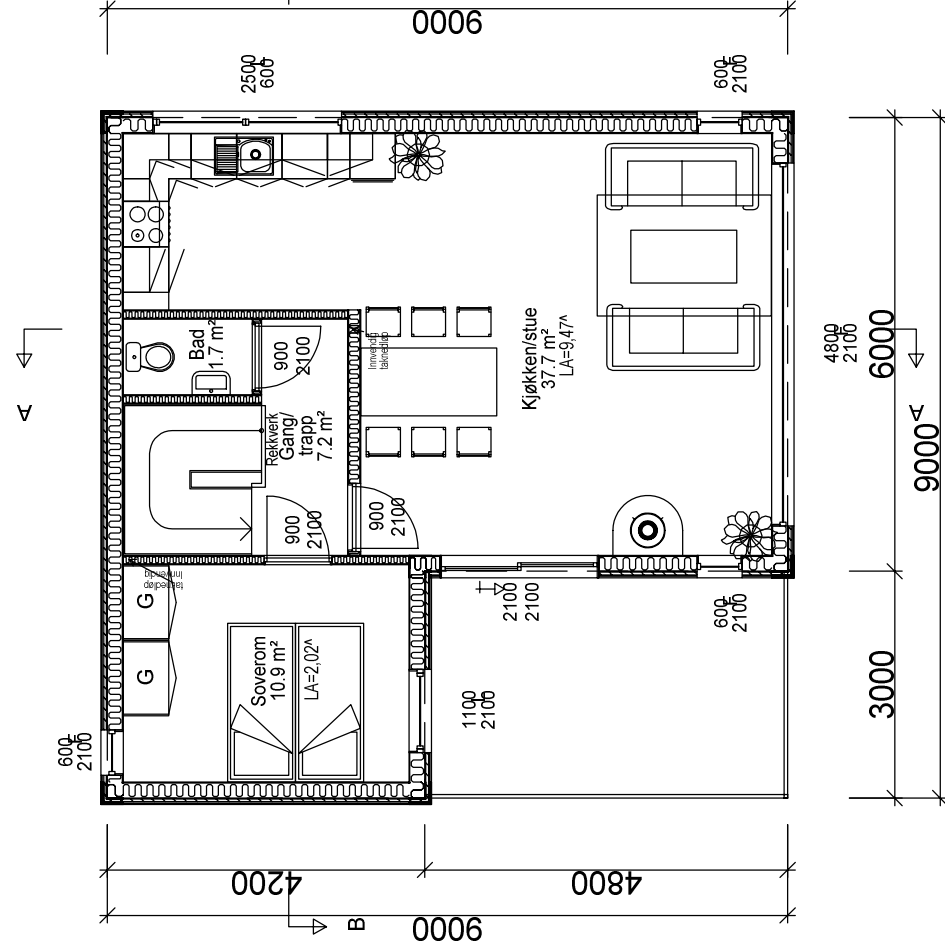
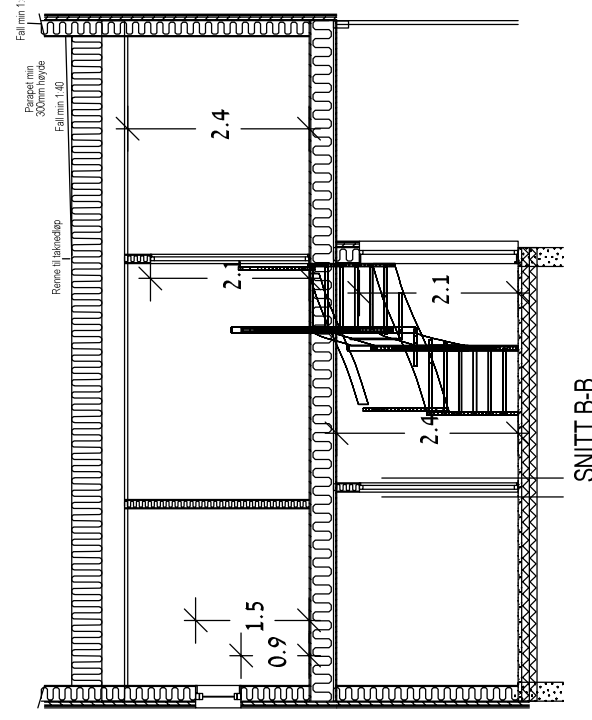
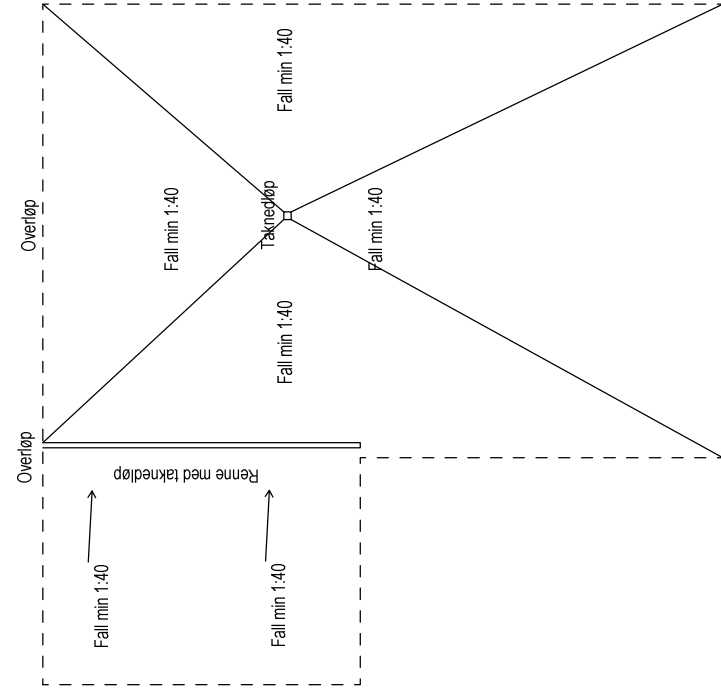

BYGGESØKNADSTEGNINGER-KOMPAKT K2

2. ETG/ TAKPLAN OG SNITT

Tiltakshaver: LAMPHOLMEN AS
 Byggeplass: HOVLIA
 Kommune: ÅLESUND KOMMUNE Gnr. 147 Bnr. 345
 Tiltak: KOMPAKT K2

Prosjekterende/arkitekt:
 HAUGEN INGENIØRKONTOR AS
 www.hink.no
 Org.nummer: 996 480 534

Dato: 28.04.2010

Arkitekt: EH

Målestokk: 1 : 100

Prosjektnr.: 1040-14

Ark.: 505

Leverandør: **Lampholmen**

Tegninger må ikke benyttes uten samtykke fra Haugen Ingeniørkontor AS
 Gjenbruk, kopiering og misbruk vil bli forfulgt av Haugen Ingeniørkontor AS

Rev.	Revideringen gjelder	Sign.	Dato

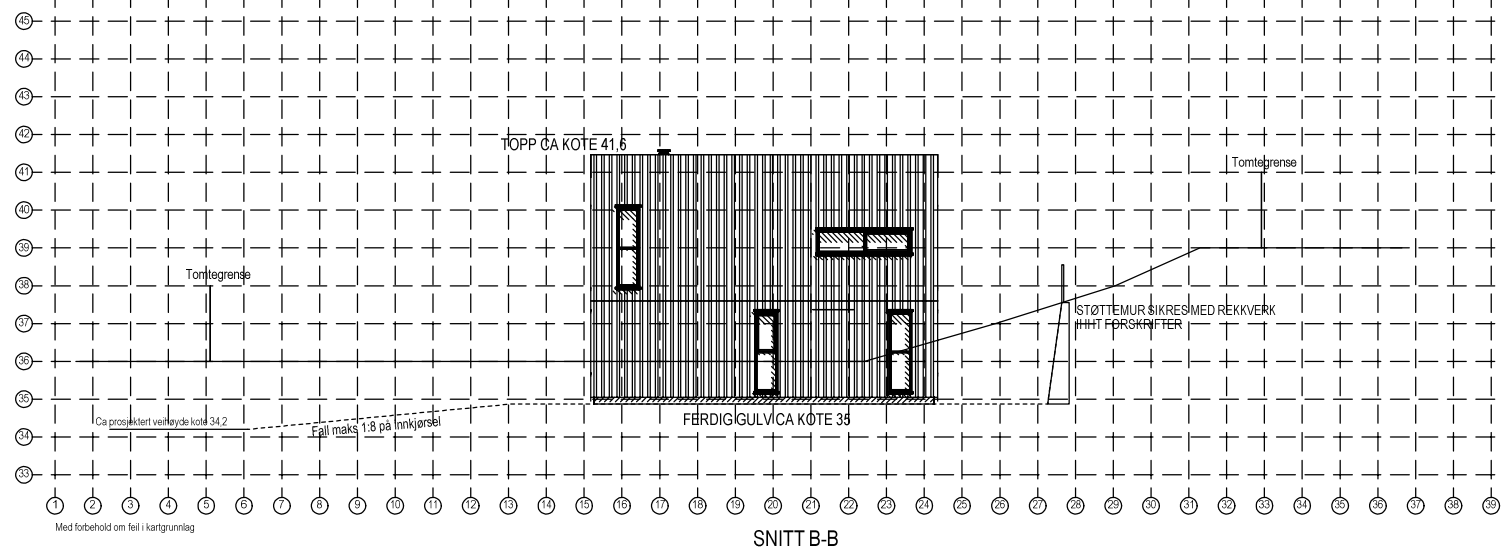

SNITT B-B

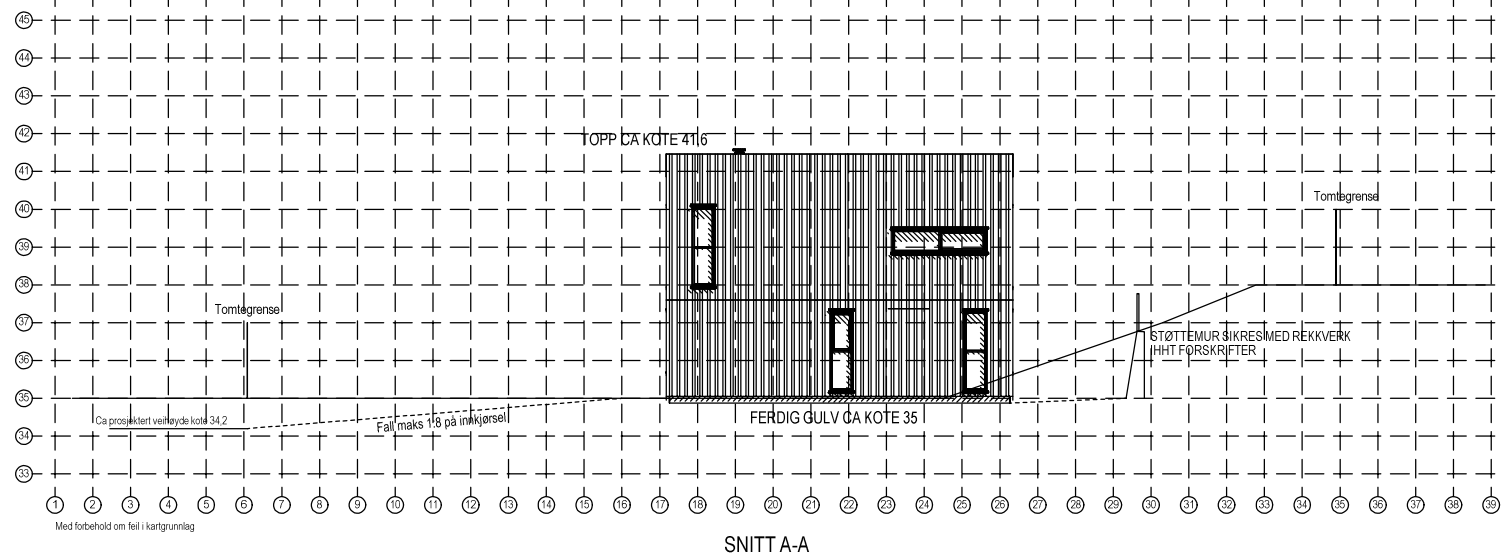

SNITT A-A

BYGGESØKNADSTEGNING

TERRENGSNITT

Tiltakshaver: LAMPHOLMEN AS
 Byggeplass: HOVLIA
 Kommune: ÅLESUND KOMMUNE Gnr. 147 Bnr. 345
 Tiltak: KOMPAKT K2

Prosjekterende/arkitekt:
 HAUGEN INGENIØRKONTOR AS
 www.hink.no
 Org.nummer: 996 480 534

Leverandør:



Tegninger må ikke benyttes uten samtykke fra Haugen Ingeniørkontor AS
 Gjenbruk, kopiering og misbruk vil bli forfulgt av Haugen Ingeniørkontor AS

Dato	25.04.2014
Arkitekt	EH
Målestokk	1 : 200
Prosjektnr.	1040-14
Ark:	506

Rev.	Revideringen gjelder	Sign.	Dato
------	----------------------	-------	------

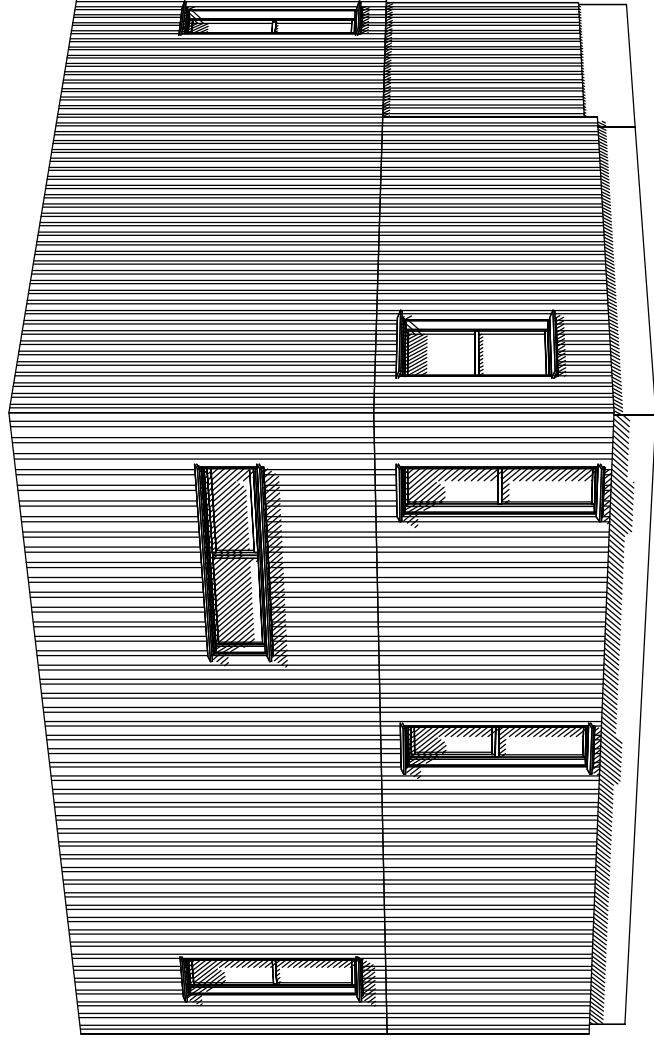
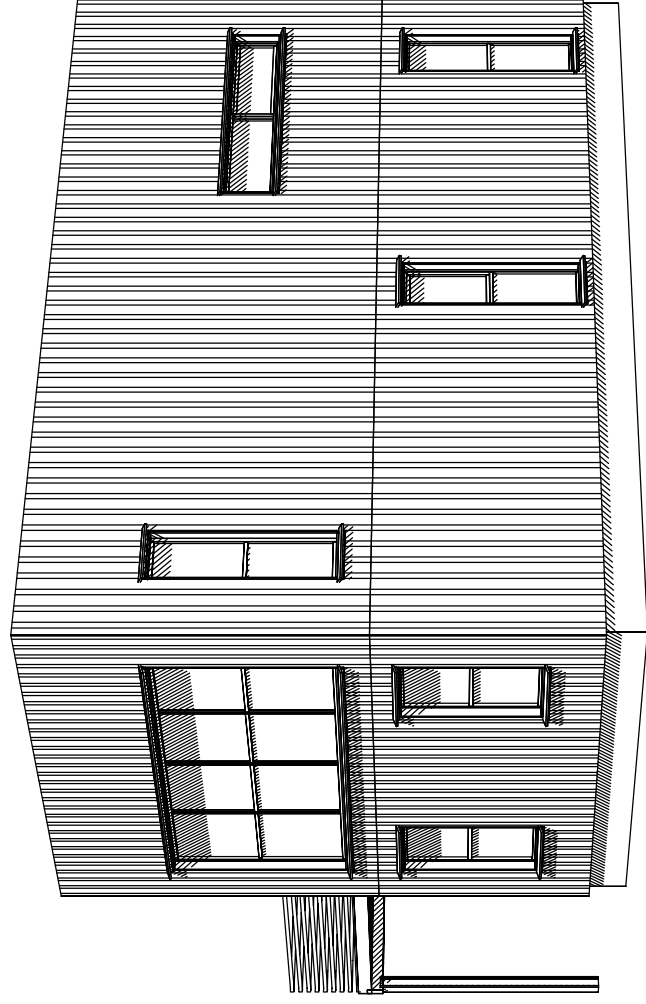
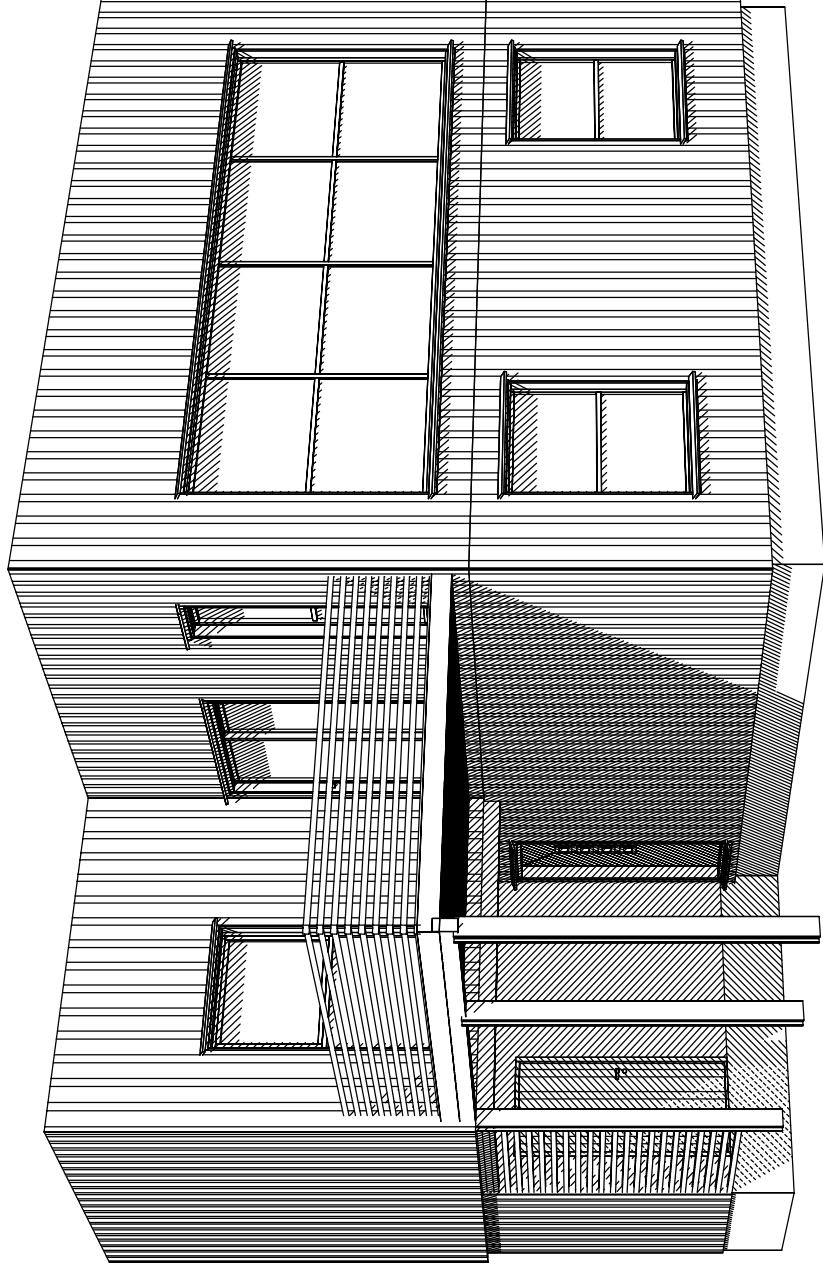

BYGGESØKNADSTEGNINGER - KOMPAKT K2

PERSPEKTIVER

Tiltakshaver: LAMPHOLMEN AS
 Byggeplass: HOVLIA
 Kommune: ÅLESUND KOMMUNE Gnr. 147 Bnr. 345
 Tiltak: KOMPAKT K2

Prosjekterende/arkitekt:
 HAUGEN INGENIØRKLUBB AS
 www.hink.no
 Org.nummer: 996 480 534



Leverandør:



Tegninger må ikke benyttes uten samtykke fra Haugen Ingeniørklubb AS
 Gjenbruk, kopiering og misbruk vil bli forfulgt av Haugen Ingeniørklubb AS

Dato 28.04.2010

Arkitekt EH

Målestokk 1 :

Prosjektnr. 1040-14

Ark:

507

Rev. Revideringen gjelder

Sign.

Dato